



Pavillon Diana - Penthouse/roof

ЭКСКЛЮЗИВ

115 000 € / месяц

+ Коммунальные услуги : 10.000 €

Аренда

Роскошная резиденция

Тип объекта Квартира	Кол-во комнат 10
Здание Pavillon Diana	Район Moneghetti
Жилая площадь 693 m²	Площадь террасы 184 m²
Общая площадь 877 m²	Спальни +5
Salles de bains +5	Парковочные места 4
Подвал 1	Этаж 5-6-7-8
Коммунальные услуги 10 000 €	Состояние Prestations luxueuses
Свободна с 01/07/ 2025	Код. Pavillon Diana Penthouse/roof avec piscine @lux-rental

Возможность арендовать его полностью и роскошно меблированным за 140 000 евро, включая сборы.



MonteCarlo-RealEstate.com

Код. : Pavillon Diana Penthouse/roof avec piscine @lux-rental

Ce document ne fait partie d'aucune offre ou contrat. Toutes mesures, surfaces et distances sont approximatives. Le descriptif et les plans ne sont donnés qu'à titre indicatif et leur exactitude n'est pas garantie. Les photographies ne montrent que certaines parties de la propriété. L'offre est valable sauf en cas de vente, retrait de vente, changement de prix ou d'autres conditions, sans préalable.



Свободна 01/07/2025

Павильон Диана, расположенный в тихом и элегантном жилом районе, представляет собой очень роскошную резиденцию, которая является частью привилегированной подписи Monaco Luxury Rentals.

Он был построен в 2020 году компанией BATILUX construction & intérieur design.

Он состоит из двух вестибюлей, обслуживающих три большие престижные квартиры, чтобы обеспечить оптимальную конфиденциальность и безопасность.

Каждая квартира имеет свои бейджи и персональные коды, дающие эксклюзивный доступ к квартире и соответствующим автостоянкам. Техническое оснащение было выполнено сложным образом, чтобы обеспечить первоклассные акустические и технические услуги .

Эта четырехквартирная квартира площадью 877м2 занимает 4 верхних этажа здания. Домашний лифт и вестибюль разделены только на 3-4 этажный дуплекс. К услугам гостей частный бассейн на террасе на крыше с прекрасным видом на море, порт и дворец.

R+5 состоит из 4 полностью оборудованных люксов с гардеробными и ванными комнатами, а также комнаты для прислуги со шкафом и душевой комнатой.

R+6 состоит из трехместной гостиной с высокими потолками 6 метров, очень большой кухни, примыкающей к столовой, большого винного погреба, видимого из гостиной, кладовой, гардеробной, гостевого туалета, прихожая со шкафами и большая прачечная.

R+7 полностью посвящен главному пространству , с очень большой спальней, большой гардеробной, очень большой ванной комнатой с балконом с видом на порт, море и дворец, хаммамом, сауной, спа-центр, отдельные туалеты для мужчин и женщин, библиотека/письменный стол.

R+8 оборудован летней кухней, пейзажным бассейном, ванной комнатой, шкафом для хранения и большой зоной отдыха

Студия площадью 25 м2, расположенная на нижних этажах резиденции, также в вашем распоряжении.

Четыре парковочных места с зоной для мытья + парковка для посетителей и большой подвал.

Дополнительные услуги : уборка, прачечная.

Минимальная аренда на 2 года. Гарантийный депозит 5 месяца арендной платы.



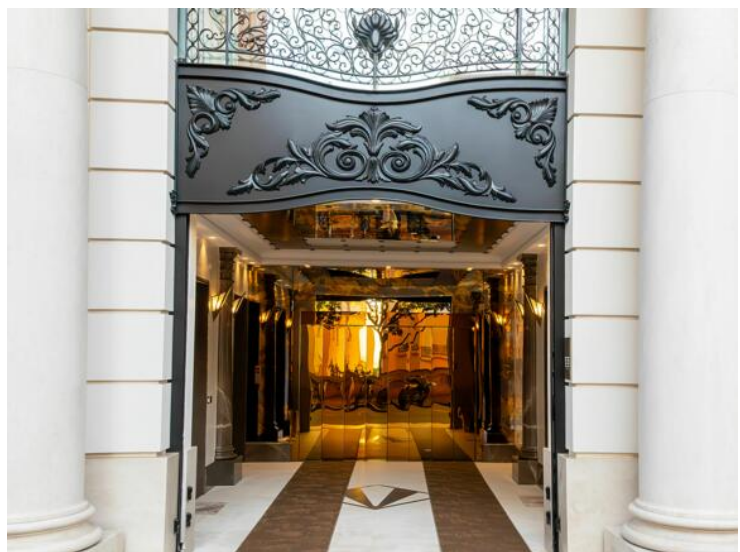
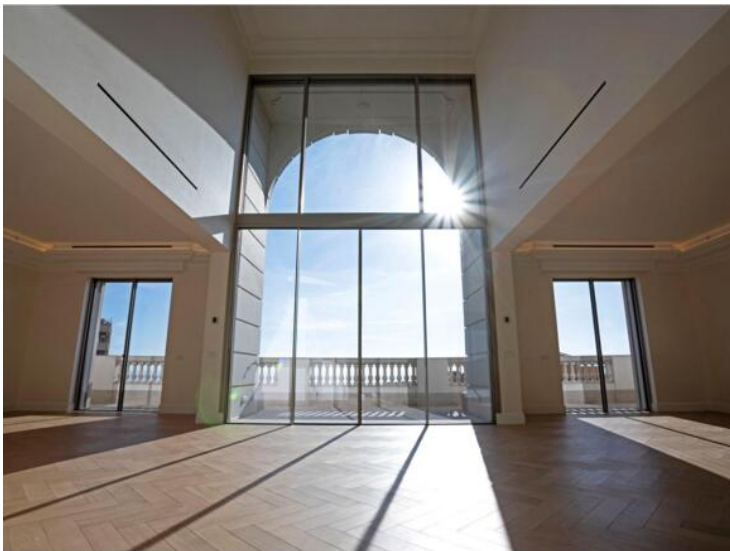

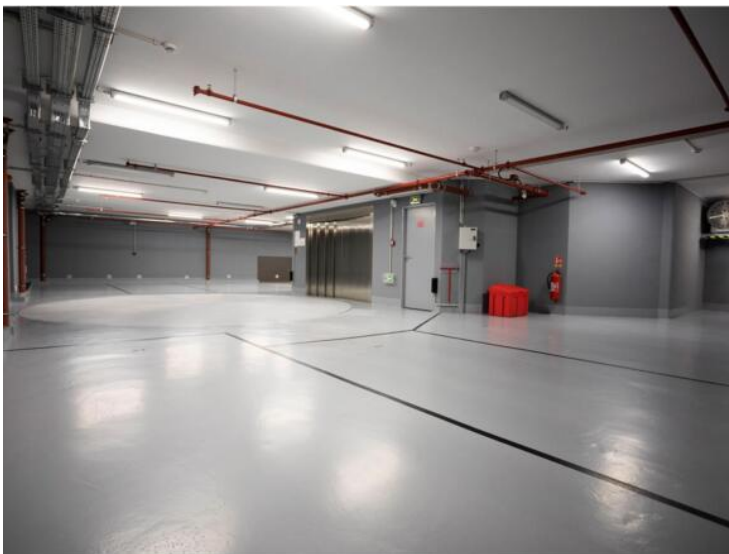
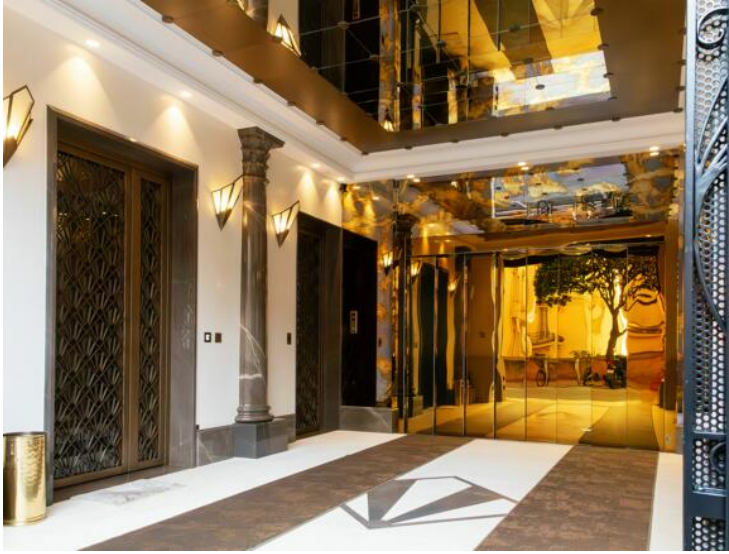

Niveau R+5

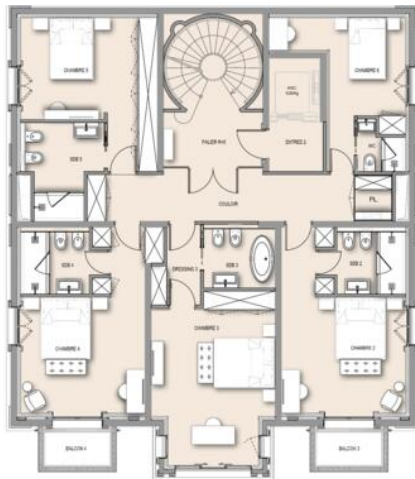

CHASSE
 PAVILLON DIANA
 Date: 31/01/2024
 BATEUX
 Echelle: 1/50 sur A3

Niveau R+6

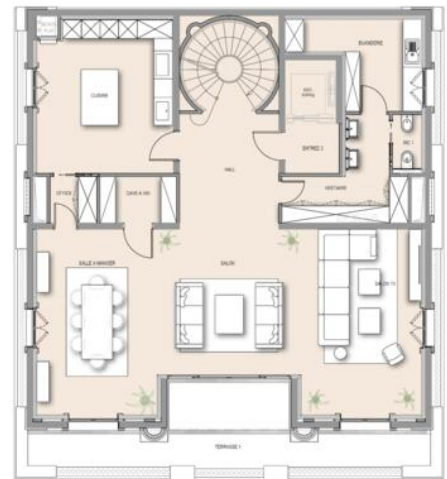

CHASSE
 PAVILLON DIANA
 Date: 31/01/2024
 BATEUX
 Echelle: 1/50 sur A3

Niveau R+7
 (Appt. n°1)
 Niveau +104.20

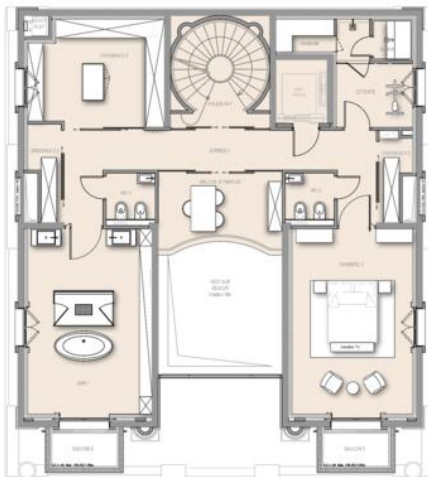

CHASSE
 PAVILLON DIANA
 Date: 31/01/2024
 BATEUX
 Echelle: 1/50 sur A3

Toiture terrasse

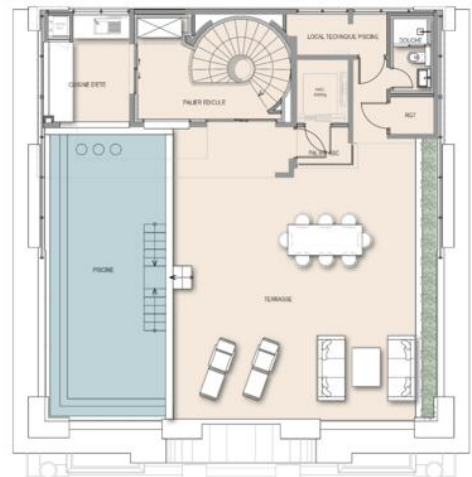

CHASSE
 PAVILLON DIANA
 Date: 31/01/2024
 BATEUX
 Echelle: 1/50 sur A3

