Barnes I Valeri Agency
7 Avenue des Papalins
« Immeuble Michelangelo »
98000 Monaco
Тел : +377 92 16 16 32
monaco@barnes-international.com
www.valeri-agency.com

Продажа — Ко-Эксклюзив — 6 500 000 €

Тип объекта **Квартира**	*Кол-во комнат* **3 комнаты**	*Здание* **Château d'Azur**	*Район* **La Rousse - Saint Roman**
Жилая площадь **114 m²**	*Площадь террасы* **24 m²**	*Общая площадь* **138 m²**	*Спальни* **2**
Salles de bains **2**	*Парковочное место* **1**	*Состояние* **Très bon état**	*Свободна с* **Libre**
Код. **V1602**			

Ce document ne fait partie d'aucune offre ou contrat. Toutes mesures, surfaces et distances sont approximatives. Le descriptif et les plans ne sont donnés qu'à titre indicatif et leur exactitude n'est pas garantie. Les photographies ne montrent que certaines parties de la propriété. L'offre est valable sauf en cas de vente, retrait de vente, changement de prix ou d'autres conditions, sans préalable.

Barnes I Valeri Agency
Тел : +377 92 16 16 32
monaco@barnes-international.com
www.valeri-agency.com

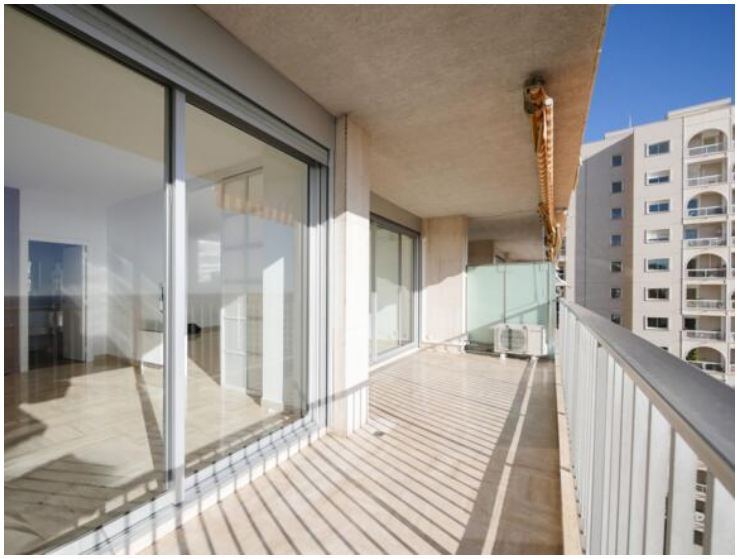

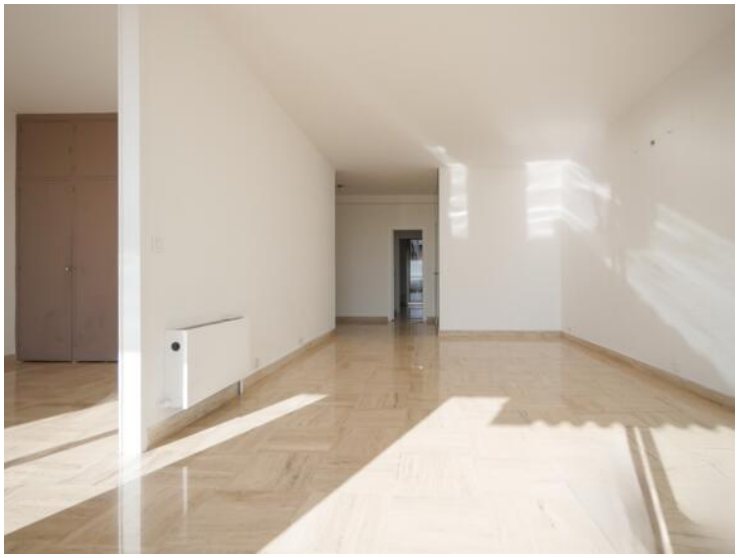

Ce document ne fait partie d'aucune offre ou contrat. Toutes mesures, surfaces et distances sont approximatives. Le descriptif et les plans ne sont donnés qu'à titre indicatif et leur exactitude n'est pas garantie. Les photographies ne montrent que certaines parties de la propriété. L'offre est valable sauf en cas de vente, retrait de vente, changement de prix ou d'autres conditions, sans préalable.

Barnes I Valeri Agency
Тел : +377 92 16 16 32
monaco@barnes-international.com
www.valeri-agency.com

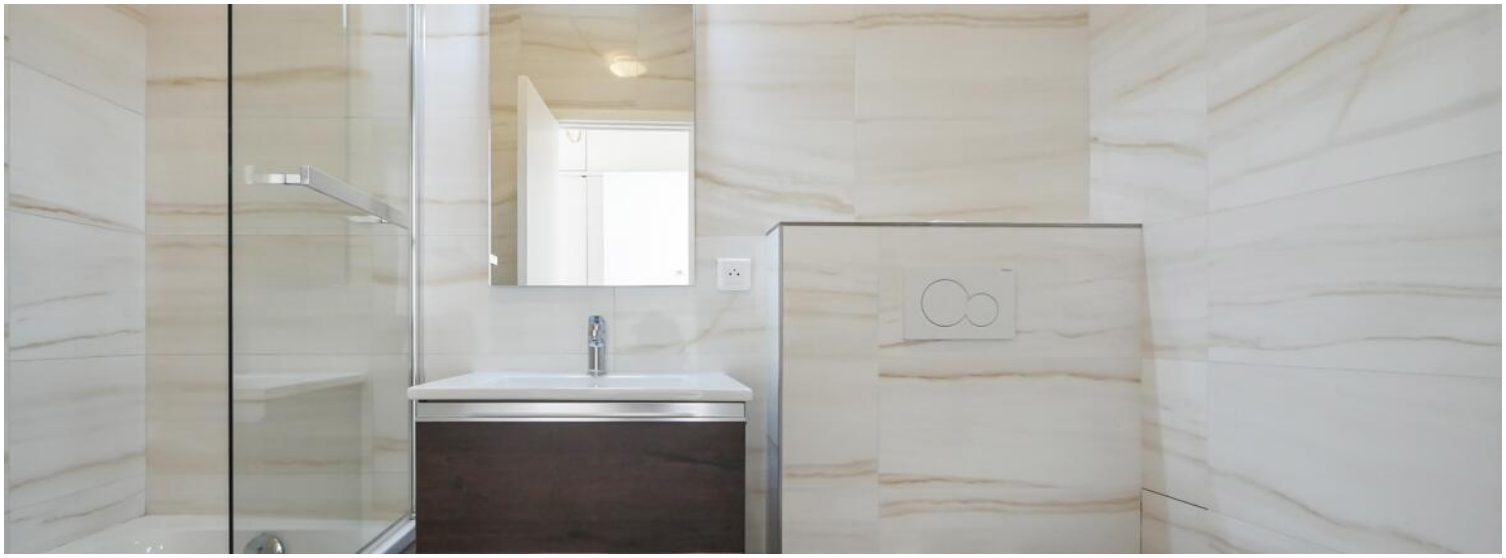

Ce document ne fait partie d'aucune offre ou contrat. Toutes mesures, surfaces et distances sont approximatives. Le descriptif et les plans ne sont donnés qu'à titre indicatif et leur exactitude n'est pas garantie. Les photographies ne montrent que certaines parties de la propriété. L'offre est valable sauf en cas de vente, retrait de vente, changement de prix ou d'autres conditions, sans préalable.

Barnes I Valeri Agency
Тел : +377 92 16 16 32
monaco@barnes-international.com
www.valeri-agency.com

Ce document ne fait partie d'aucune offre ou contrat. Toutes mesures, surfaces et distances sont approximatives. Le descriptif et les plans ne sont donnés qu'à titre indicatif et leur exactitude n'est pas garantie. Les photographies ne montrent que certaines parties de la propriété. L'offre est valable sauf en cas de vente, retrait de vente, changement de prix ou d'autres conditions, sans préalable.