Coldwell Banker Etic Realty
15, boulevard Princesse Charlotte
98000 Monaco
Тел : +377 93 50 57 94
Факс : +377 93 50 58 54
eticimmobilier@gmail.com
www.eticimmobilier.com

Продажа

2 100 000 €

Тип объекта **Квартира**	*Кол-во комнат* **1-комнатная квартира**	*Здание* **Parc Saint Roman**	*Район* **La Rousse - Saint Roman**
Жилая площадь **38 m²**	*Salle de bains* **1**	*Парковочное место* **1**	*Подвал* **1**
Состояние **В хорошем состоянии**	*Meublé* **Да**	*Смешанное назначение* **Да**	*Свободна с* **Незамедлительно**
Код. **VMC-2024-50**			

Ce document ne fait partie d'aucune offre ou contrat. Toutes mesures, surfaces et distances sont approximatives. Le descriptif et les plans ne sont donnés qu'à titre indicatif et leur exactitude n'est pas garantie. Les photographies ne montrent que certaines parties de la propriété. L'offre est valable sauf en cas de vente, retrait de vente, changement de prix ou d'autres conditions, sans préalable.

Coldwell Banker Etic Realty
Тел : +377 93 50 57 94
Факс : +377 93 50 58 54
eticimmobilier@gmail.com
www.eticimmobilier.com

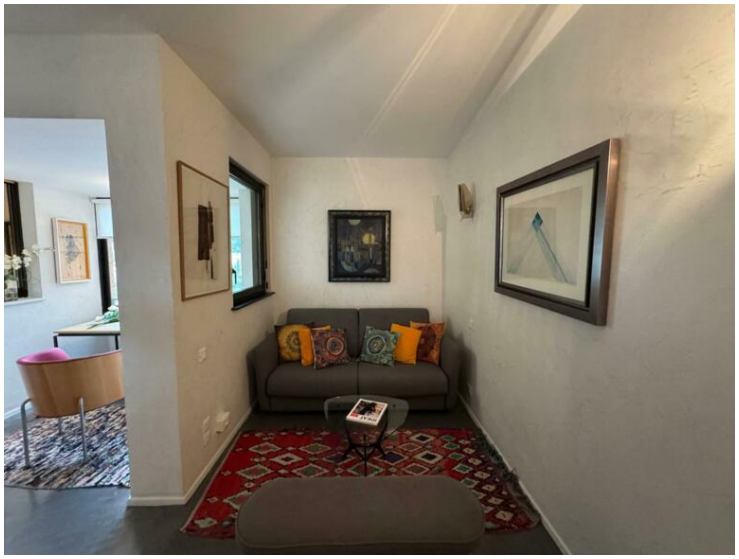

Ce document ne fait partie d'aucune offre ou contrat. Toutes mesures, surfaces et distances sont approximatives. Le descriptif et les plans ne sont donnés qu'à titre indicatif et leur exactitude n'est pas garantie. Les photographies ne montrent que certaines parties de la propriété. L'offre est valable sauf en cas de vente, retrait de vente, changement de prix ou d'autres conditions, sans préalable.

Coldwell Banker Etic Realty
Тел : +377 93 50 57 94
Факс : +377 93 50 58 54
eticimmobilier@gmail.com
www.eticimmobilier.com

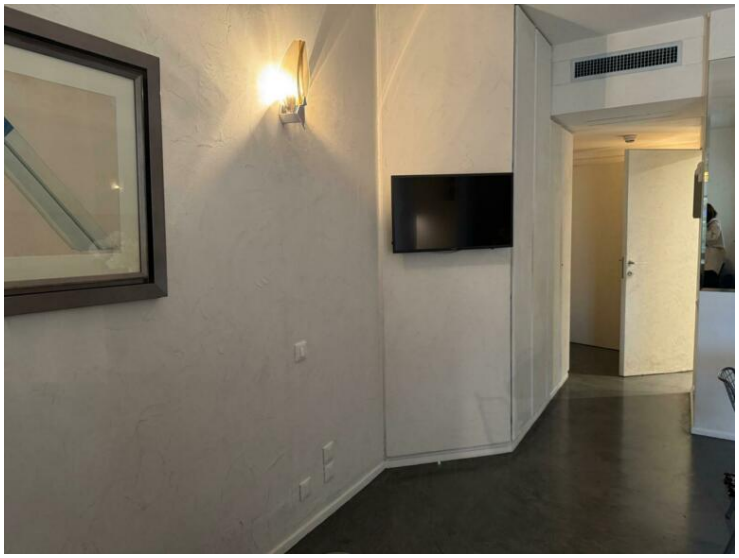

Ce document ne fait partie d'aucune offre ou contrat. Toutes mesures, surfaces et distances sont approximatives. Le descriptif et les plans ne sont donnés qu'à titre indicatif et leur exactitude n'est pas garantie. Les photographies ne montrent que certaines parties de la propriété. L'offre est valable sauf en cas de vente, retrait de vente, changement de prix ou d'autres conditions, sans préalable.