Agence Gramaglia
9, avenue Princesse Alice
98000 Monaco
Тел : +377 92 16 59 00
Факс : +377 92 16 59 16
info@gramaglia.mc
www.gramaglia.mc

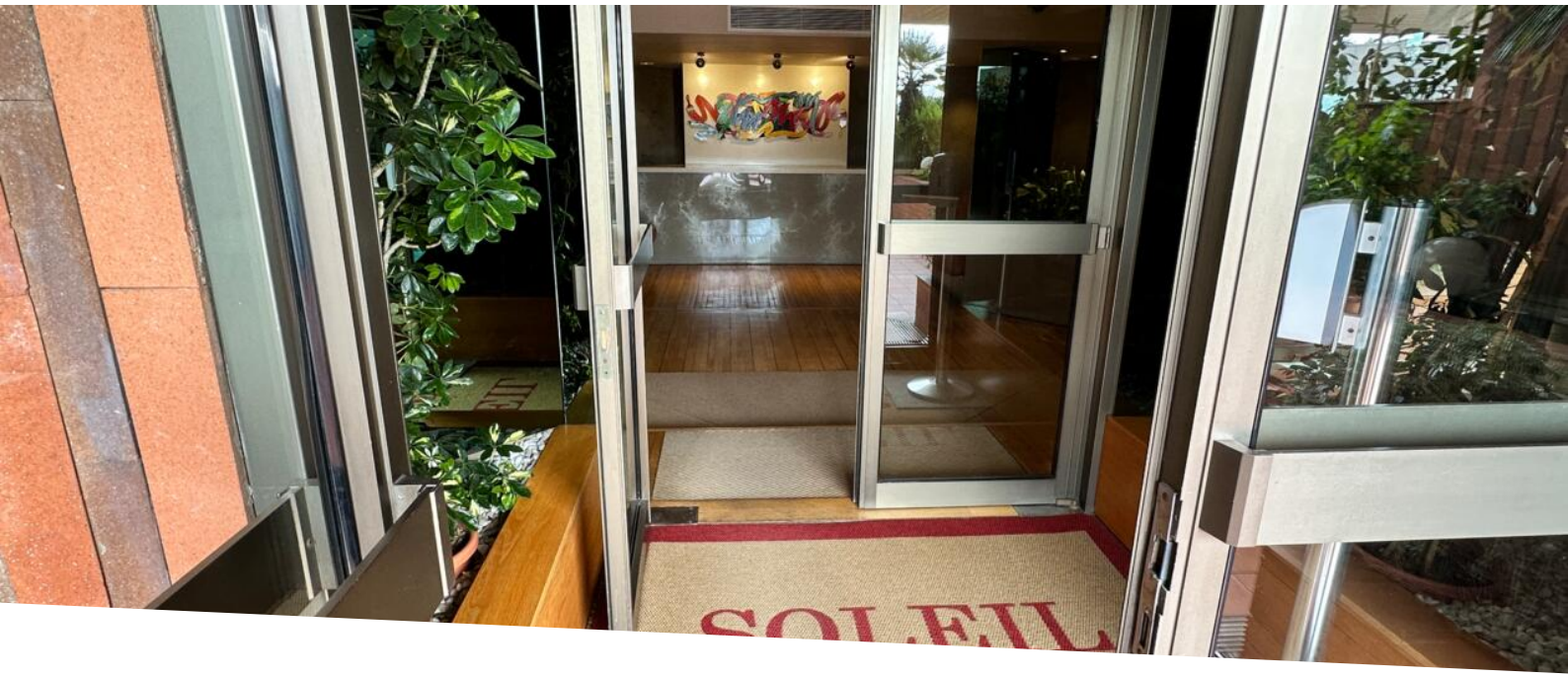

Продажа

6 250 000 €

Тип объекта **Квартира**	*Кол-во комнат* **5 комнат**	*Здание* **Soleil d'Or**	*Район* **Condamine**
Жилая площадь **170 m²**	*Площадь террасы* **10 m²**	*Общая площадь* **180 m²**	*Парковочное место* **1**
Подвал **1**	*Этаж* **2**	*Состояние* **В хорошем состоянии**	*Смешанное назначение* **Да**
Свободна с **Незамедлительно**	*Код.* **VGR-SOLORUsMixte**		

Ce document ne fait partie d'aucune offre ou contrat. Toutes mesures, surfaces et distances sont approximatives. Le descriptif et les plans ne sont donnés qu'à titre indicatif et leur exactitude n'est pas garantie. Les photographies ne montrent que certaines parties de la propriété. L'offre est valable sauf en cas de vente, retrait de vente, changement de prix ou d'autres conditions, sans préalable.

Agence Gramaglia
Тел : +377 92 16 59 00
Факс : +377 92 16 59 16
info@gramaglia.mc
www.gramaglia.mc

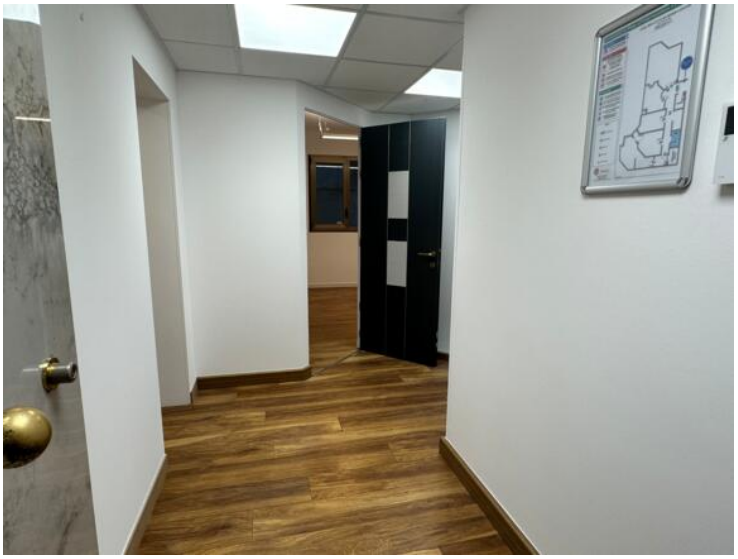

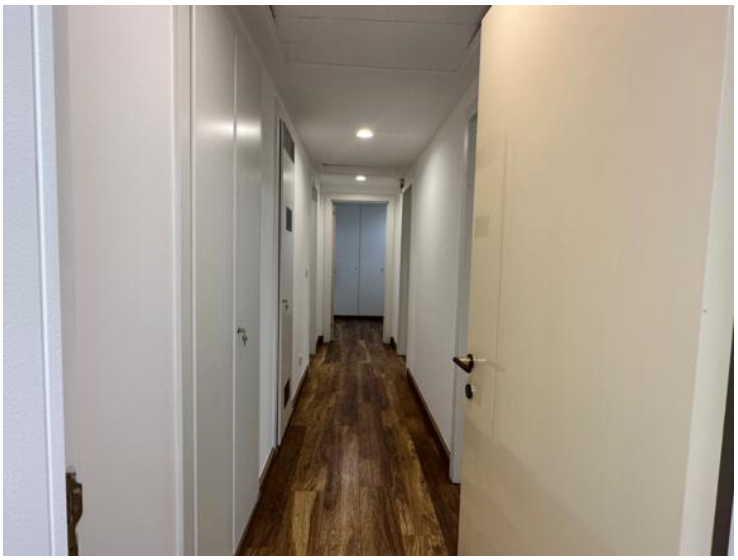

Ce document ne fait partie d'aucune offre ou contrat. Toutes mesures, surfaces et distances sont approximatives. Le descriptif et les plans ne sont donnés qu'à titre indicatif et leur exactitude n'est pas garantie. Les photographies ne montrent que certaines parties de la propriété. L'offre est valable sauf en cas de vente, retrait de vente, changement de prix ou d'autres conditions, sans préalable.

Agence Gramaglia
Тел : +377 92 16 59 00
Факс : +377 92 16 59 16
info@gramaglia.mc
www.gramaglia.mc

Ce document ne fait partie d'aucune offre ou contrat. Toutes mesures, surfaces et distances sont approximatives. Le descriptif et les plans ne sont donnés qu'à titre indicatif et leur exactitude n'est pas garantie. Les photographies ne montrent que certaines parties de la propriété. L'offre est valable sauf en cas de vente, retrait de vente, changement de prix ou d'autres conditions, sans préalable.

Agence Gramaglia
Тел : +377 92 16 59 00
Факс : +377 92 16 59 16
info@gramaglia.mc
www.gramaglia.mc

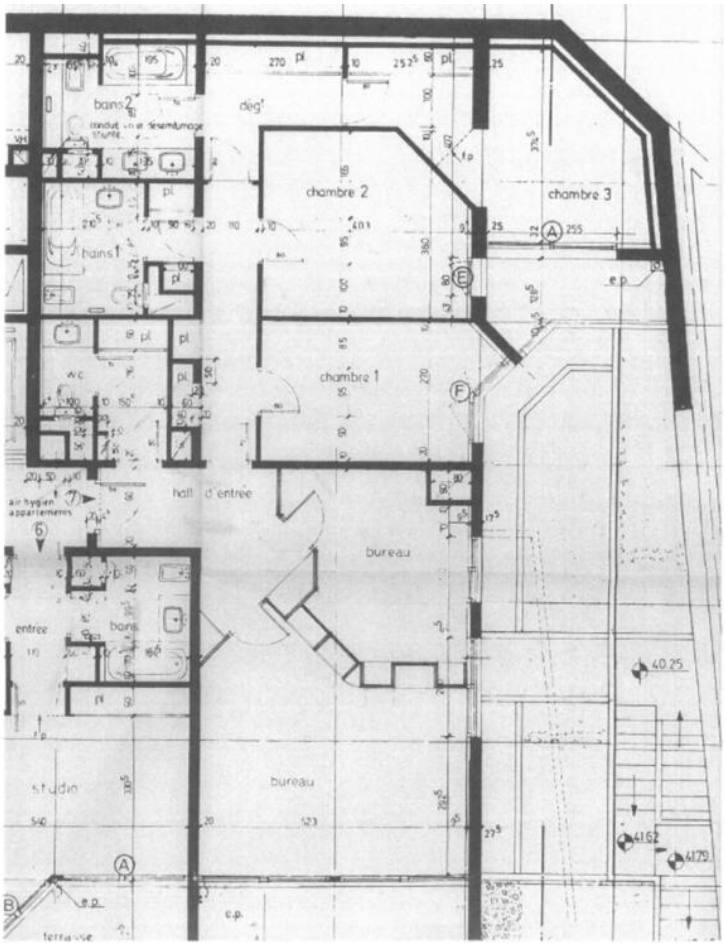

Ce document ne fait partie d'aucune offre ou contrat. Toutes mesures, surfaces et distances sont approximatives. Le descriptif et les plans ne sont donnés qu'à titre indicatif et leur exactitude n'est pas garantie. Les photographies ne montrent que certaines parties de la propriété. L'offre est valable sauf en cas de vente, retrait de vente, changement de prix ou d'autres conditions, sans préalable.