AGEDI
2 Rue du Gabian
98000 Monaco
Agedi Group
Тел : +33 6 80 86 77 47/+377 92 16 59 59
agedi@agedigroup.com
www.agedigroup.com

Продажа

6 200 000 €

Тип объекта **Квартира**	*Кол-во комнат* **3 комнаты**	*Здание* **Le Panorama**	*Район* **Port**
Жилая площадь **104 m²**	*Площадь террасы* **38 m²**	*Общая площадь* **142 m²**	*Спальни* **2**
Salle de bains **1**	*Подвал* **1**	*Этаж* **5**	*Коммунальные услуги в год* **7 000 €**
Состояние **С ремонтом**	*Смешанное назначение* **Да**	*Свободна с* **Незамедлительно**	*Код.* **Le Panorama**

Ce document ne fait partie d'aucune offre ou contrat. Toutes mesures, surfaces et distances sont approximatives. Le descriptif et les plans ne sont donnés qu'à titre indicatif et leur exactitude n'est pas garantie. Les photographies ne montrent que certaines parties de la propriété. L'offre est valable sauf en cas de vente, retrait de vente, changement de prix ou d'autres conditions, sans préalable.

AGEDI
Agedi Group
Тел : +33 6 80 86 77 47/+377 92 16 59 59
agedi@agedigroup.com
www.agedigroup.com

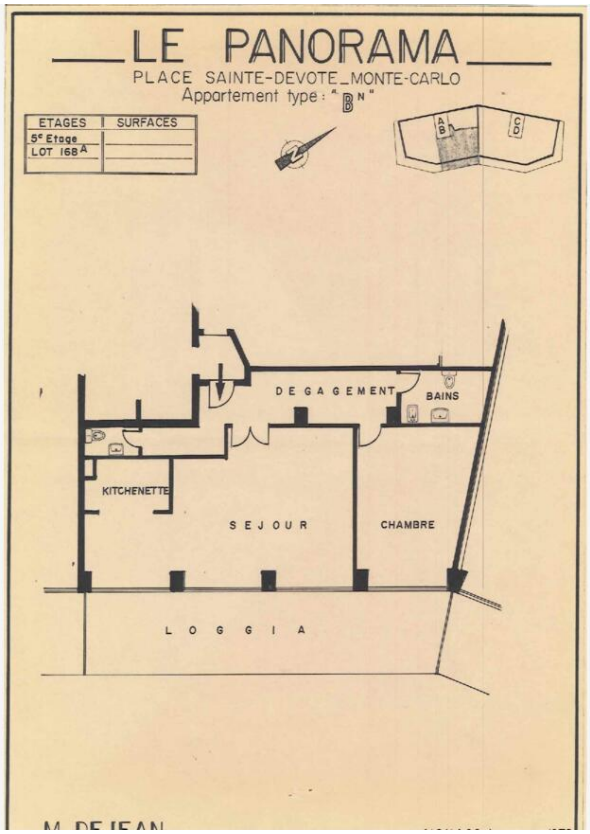

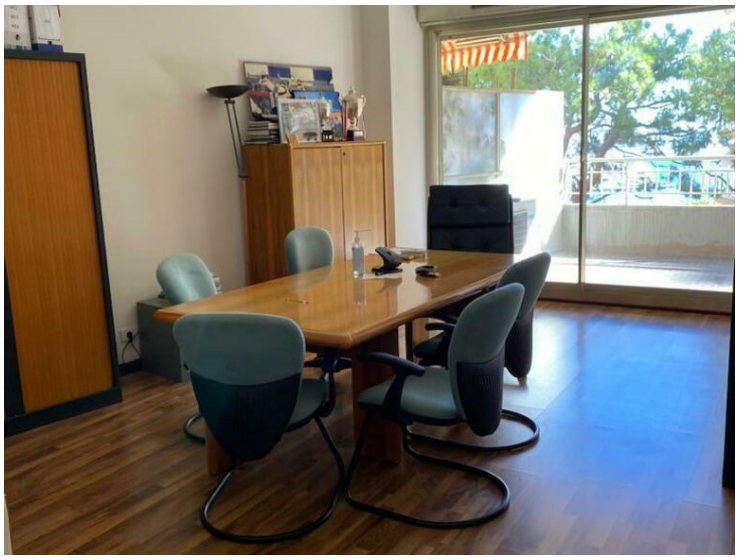

Ce document ne fait partie d'aucune offre ou contrat. Toutes mesures, surfaces et distances sont approximatives. Le descriptif et les plans ne sont donnés qu'à titre indicatif et leur exactitude n'est pas garantie. Les photographies ne montrent que certaines parties de la propriété. L'offre est valable sauf en cas de vente, retrait de vente, changement de prix ou d'autres conditions, sans préalable.

AGEDI
Agedi Group
Тел : +33 6 80 86 77 47/+377 92 16 59 59
agedi@agedigroup.com
www.agedigroup.com

Ce document ne fait partie d'aucune offre ou contrat. Toutes mesures, surfaces et distances sont approximatives. Le descriptif et les plans ne sont donnés qu'à titre indicatif et leur exactitude n'est pas garantie. Les photographies ne montrent que certaines parties de la propriété. L'offre est valable sauf en cas de vente, retrait de vente, changement de prix ou d'autres conditions, sans préalable.

AGEDI
Agedi Group
Тел : +33 6 80 86 77 47/+377 92 16 59 59
agedi@agedigroup.com
www.agedigroup.com

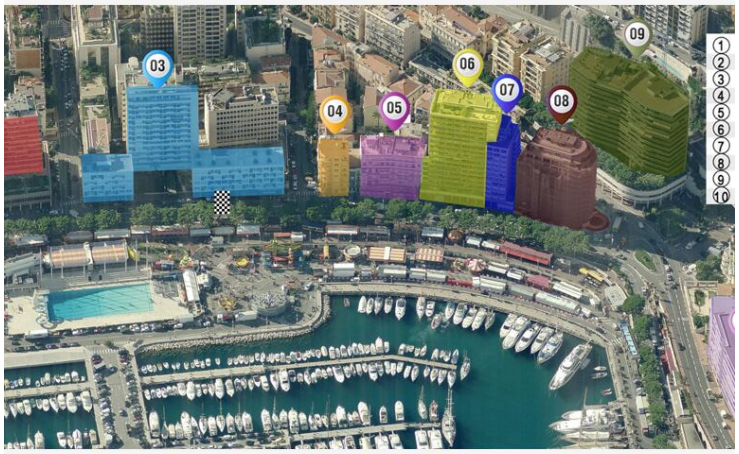

Ce document ne fait partie d'aucune offre ou contrat. Toutes mesures, surfaces et distances sont approximatives. Le descriptif et les plans ne sont donnés qu'à titre indicatif et leur exactitude n'est pas garantie. Les photographies ne montrent que certaines parties de la propriété. L'offre est valable sauf en cas de vente, retrait de vente, changement de prix ou d'autres conditions, sans préalable.