Magrey And Sons Monaco
2, avenue Saint Laurent
98000 Monaco
Тел : +377 97 70 10 10
Факс : +377 97 70 10 11
monaco@magrey.com
www.magreymonaco.com

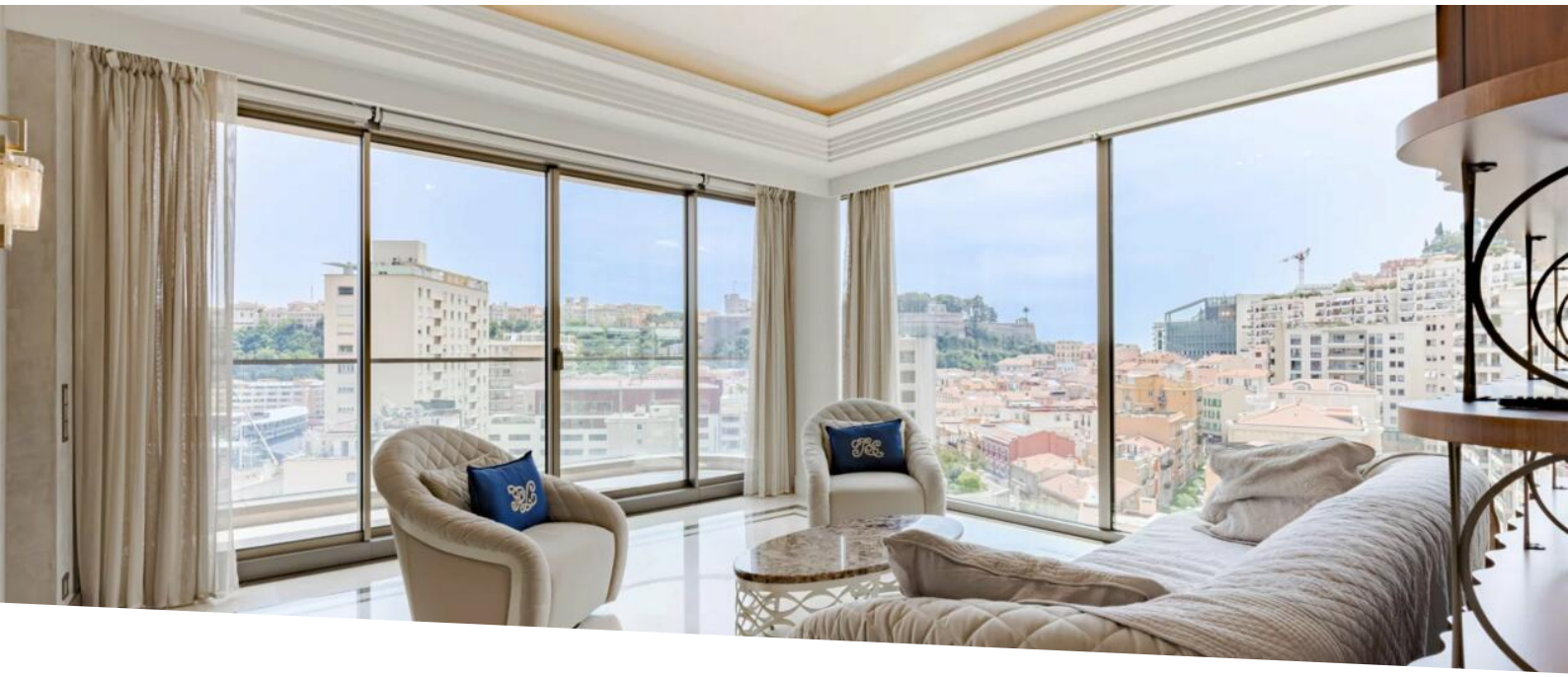

Аренда

Цена по запросу

Тип объекта **Квартира**	*Кол-во комнат* **4 комнаты**	*Район* **Condamine**	*Город* **Монако**
Страна **Монако**	*Жилая площадь* **150 m²**	*Площадь террасы* **10,50 m²**	*Спальни* **3**
Salles de bains **3**	*Парковочное место* **1**	*Подвал* **1**	*Коммунальные услуги* **600 €**
Состояние **Новый**	*Код.* **MCL226**		

Ce document ne fait partie d'aucune offre ou contrat. Toutes mesures, surfaces et distances sont approximatives. Le descriptif et les plans ne sont donnés qu'à titre indicatif et leur exactitude n'est pas garantie. Les photographies ne montrent que certaines parties de la propriété. L'offre est valable sauf en cas de vente, retrait de vente, changement de prix ou d'autres conditions, sans préalable.

MAGREY & SONS
LUXURY REAL ESTATE

Magrey And Sons Monaco
Тел : +377 97 70 10 10
Факс : +377 97 70 10 11
monaco@magrey.com
www.magreymonaco.com

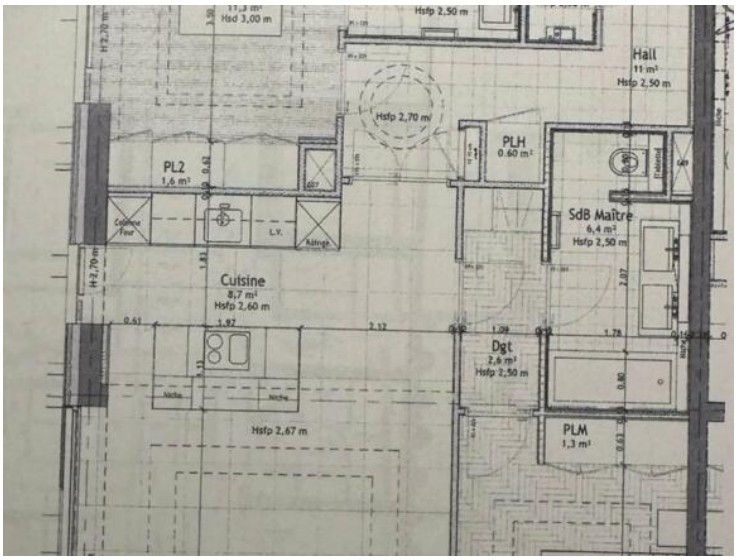

Код. : MCL226

Ce document ne fait partie d'aucune offre ou contrat. Toutes mesures, surfaces et distances sont approximatives. Le descriptif et les plans ne sont donnés qu'à titre indicatif et leur exactitude n'est pas garantie. Les photographies ne montrent que certaines parties de la propriété. L'offre est valable sauf en cas de vente, retrait de vente, changement de prix ou d'autres conditions, sans préalable.

Magrey And Sons Monaco
Тел : +377 97 70 10 10
Факс : +377 97 70 10 11
monaco@magrey.com
www.magreymonaco.com

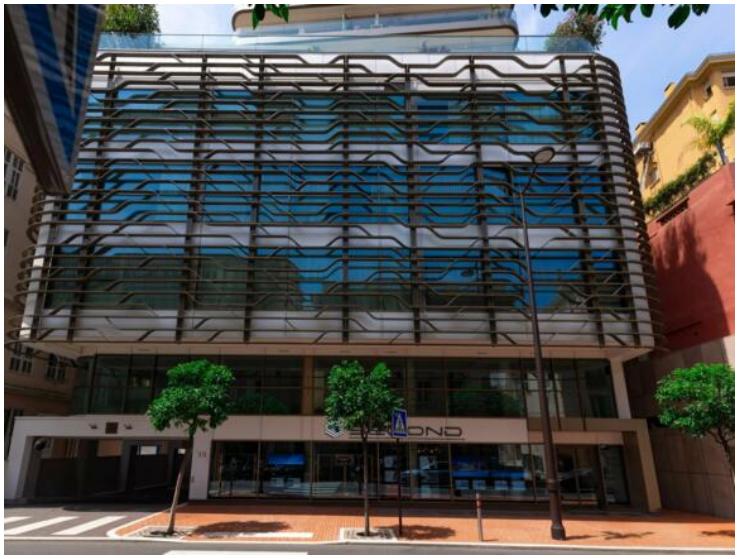

Ce document ne fait partie d'aucune offre ou contrat. Toutes mesures, surfaces et distances sont approximatives. Le descriptif et les plans ne sont donnés qu'à titre indicatif et leur exactitude n'est pas garantie. Les photographies ne montrent que certaines parties de la propriété. L'offre est valable sauf en cas de vente, retrait de vente, changement de prix ou d'autres conditions, sans préalable.