Dameno Immobilier
Palais Miami - 10 Bd d'Italie
98000 Monaco
Тел : +377 93 50 25 30
info@dameno.mc
www.dameno.mc

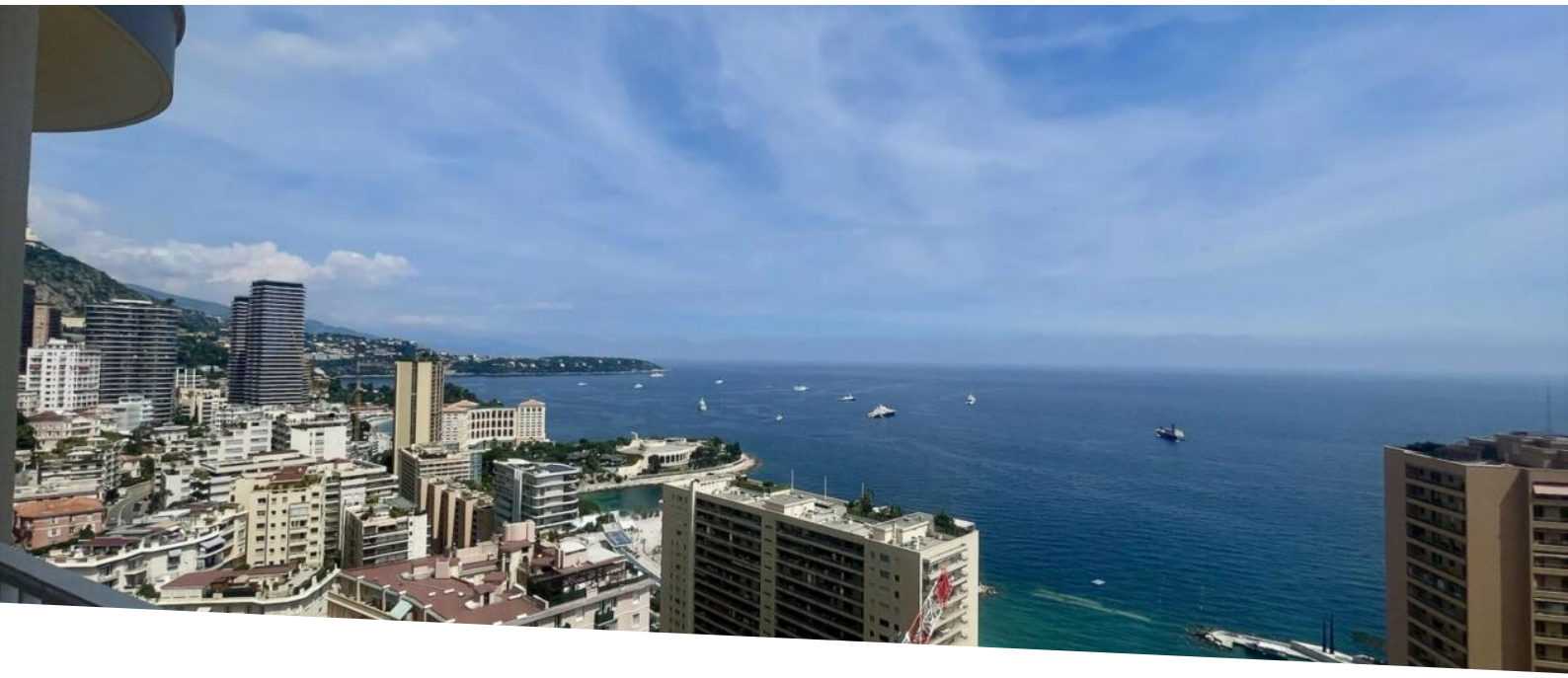

Продажа

4 700 000 €

Тип объекта	Кол-во комнат	Здание	Район
Квартира	**2 комнаты**	**Les Abeilles**	**La Rousse - Saint Roman**

Жилая площадь	Площадь террасы	Спальня	Salle de bains
86 m²	**17 m²**	**1**	**1**

Парковочное место	Код.
1	**V0064SG**

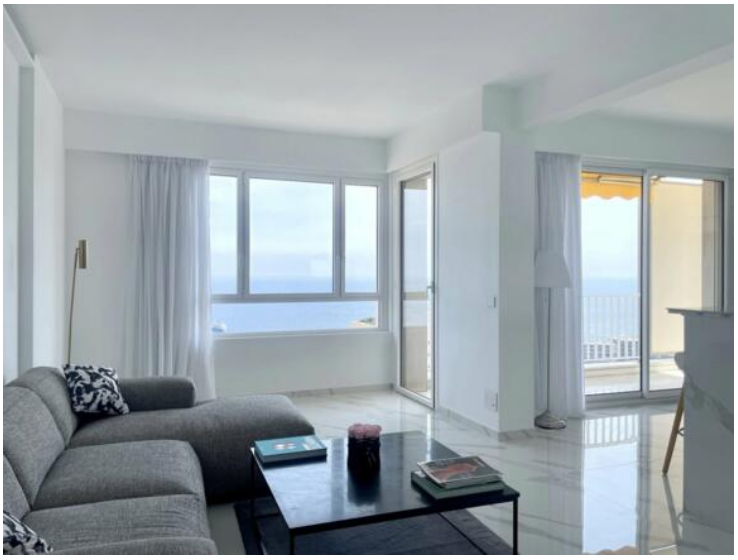

Ce document ne fait partie d'aucune offre ou contrat. Toutes mesures, surfaces et distances sont approximatives. Le descriptif et les plans ne sont donnés qu'à titre indicatif et leur exactitude n'est pas garantie. Les photographies ne montrent que certaines parties de la propriété. L'offre est valable sauf en cas de vente, retrait de vente, changement de prix ou d'autres conditions, sans préalable.

Dameno Immobilier
Тел : +377 93 50 25 30
info@dameno.mc
www.dameno.mc

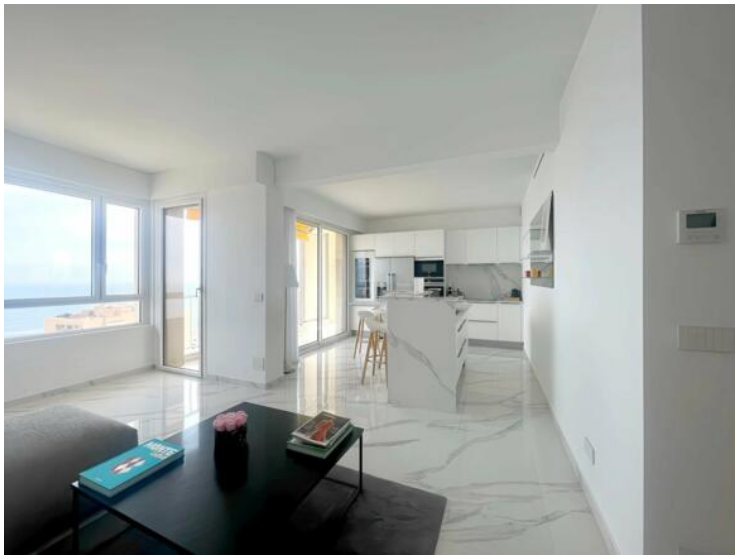

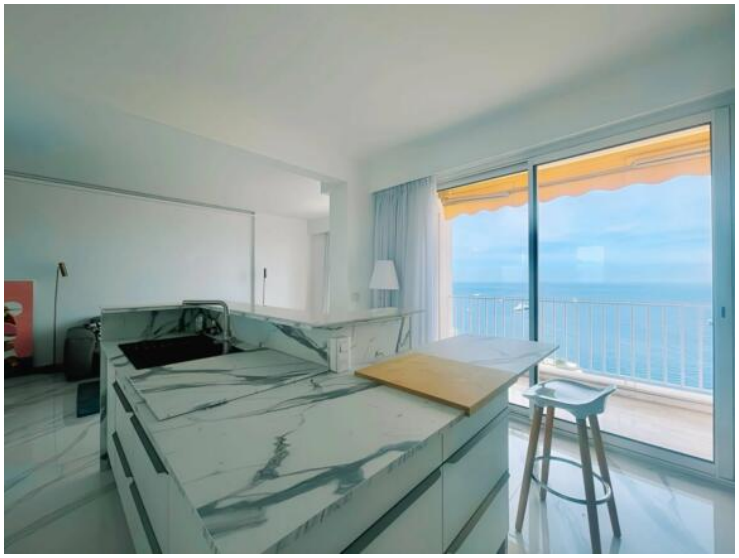

Ce document ne fait partie d'aucune offre ou contrat. Toutes mesures, surfaces et distances sont approximatives. Le descriptif et les plans ne sont donnés qu'à titre indicatif et leur exactitude n'est pas garantie. Les photographies ne montrent que certaines parties de la propriété. L'offre est valable sauf en cas de vente, retrait de vente, changement de prix ou d'autres conditions, sans préalable.

Dameno Immobilier
Тел : +377 93 50 25 30
info@dameno.mc
www.dameno.mc

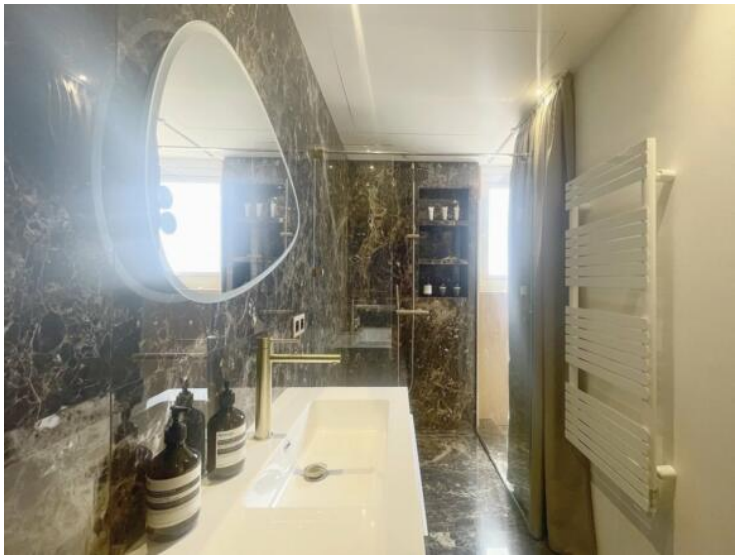

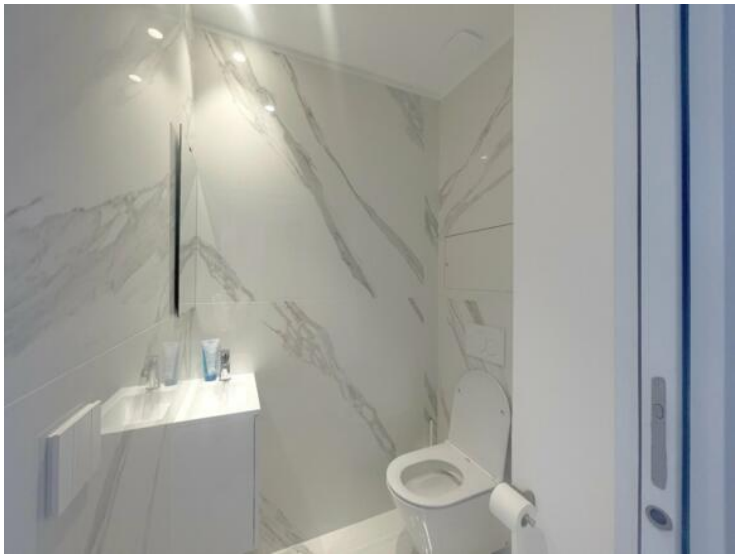

Ce document ne fait partie d'aucune offre ou contrat. Toutes mesures, surfaces et distances sont approximatives. Le descriptif et les plans ne sont donnés qu'à titre indicatif et leur exactitude n'est pas garantie. Les photographies ne montrent que certaines parties de la propriété. L'offre est valable sauf en cas de vente, retrait de vente, changement de prix ou d'autres conditions, sans préalable.

Ce document ne fait partie d'aucune offre ou contrat. Toutes mesures, surfaces et distances sont approximatives. Le descriptif et les plans ne sont donnés qu'à titre indicatif et leur exactitude n'est pas garantie. Les photographies ne montrent que certaines parties de la propriété. L'offre est valable sauf en cas de vente, retrait de vente, changement de prix ou d'autres conditions, sans préalable.