Dameno Immobilier
Monte Carlo Palace - 2° étage - 7 Boulevard des Moulins
MC 98000 MONACO
Тел : +377 93 50 25 30
Факс : +377 93 15 96 79
info@dameno.mc
www.dameno.mc

Продажа

4 950 000 €

Тип объекта **Квартира**	*Кол-во комнат* **2 комнаты**	*Здание* **Les Abeilles**	*Район* **La Rousse - Saint Roman**
Жилая площадь **69 m²**	*Площадь террасы* **17 m²**	*Общая площадь* **86 m²**	*Спальня* **1**
Salle de bains **1**	*Парковочное место* **1**	*Этаж* **12**	*Свободна с* **Rapidement**
Код. **VM-SG07**			

Ce document ne fait partie d'aucune offre ou contrat. Toutes mesures, surfaces et distances sont approximatives. Le descriptif et les plans ne sont donnés qu'à titre indicatif et leur exactitude n'est pas garantie. Les photographies ne montrent que certaines parties de la propriété. L'offre est valable sauf en cas de vente, retrait de vente, changement de prix ou d'autres conditions, sans préalable.

Dameno Immobilier
Тел : +377 93 50 25 30
Факс : +377 93 15 96 79
info@dameno.mc
www.dameno.mc

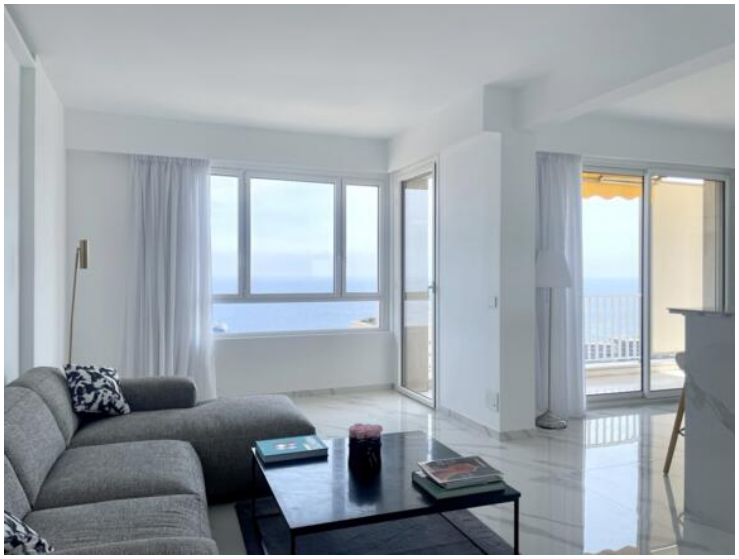

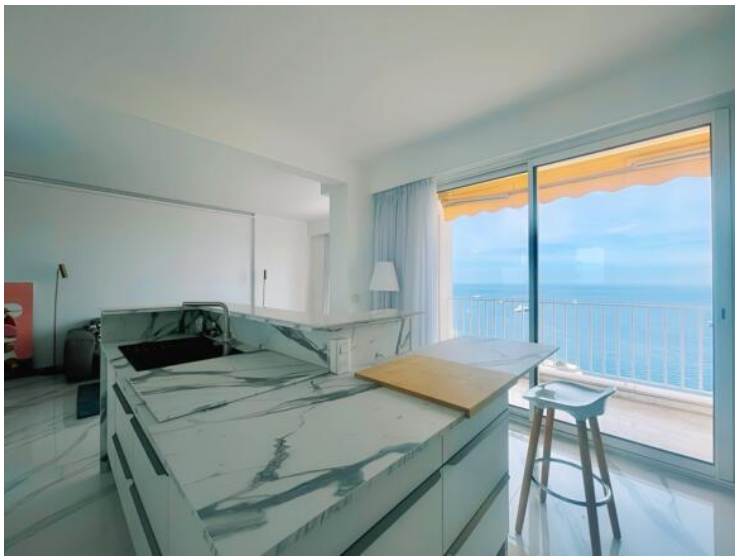

Ce document ne fait partie d'aucune offre ou contrat. Toutes mesures, surfaces et distances sont approximatives. Le descriptif et les plans ne sont donnés qu'à titre indicatif et leur exactitude n'est pas garantie. Les photographies ne montrent que certaines parties de la propriété. L'offre est valable sauf en cas de vente, retrait de vente, changement de prix ou d'autres conditions, sans préalable.

Dameno Immobilier
Тел : +377 93 50 25 30
Факс : +377 93 15 96 79
info@dameno.mc
www.dameno.mc

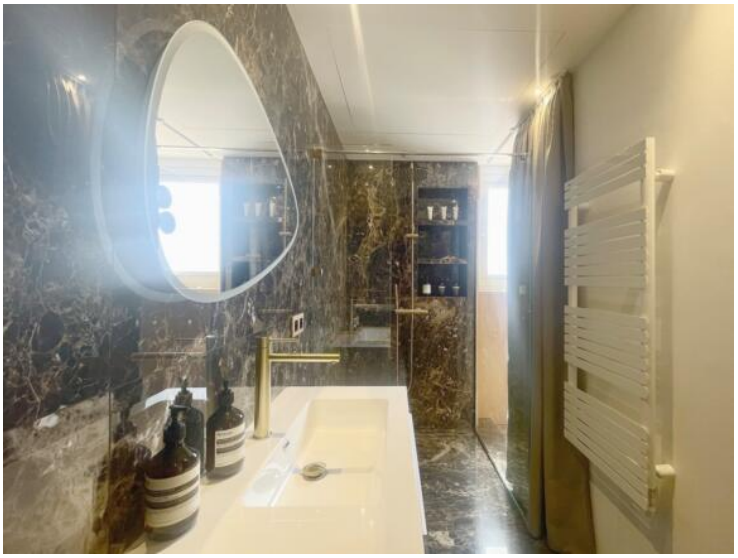

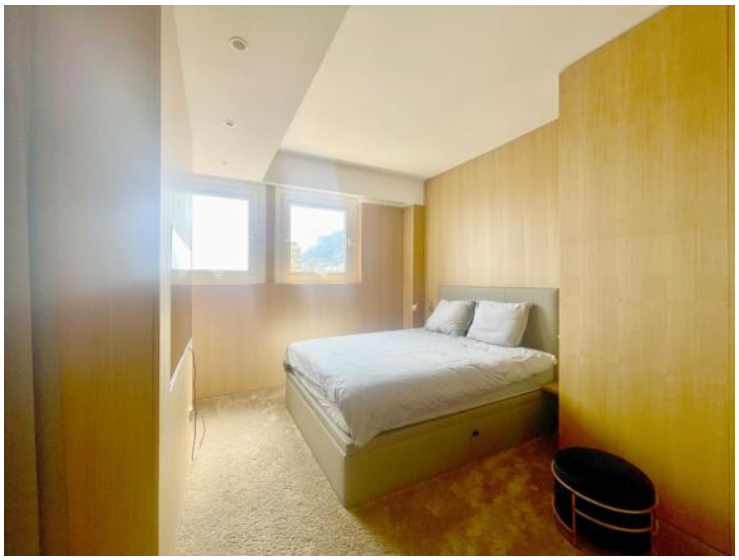

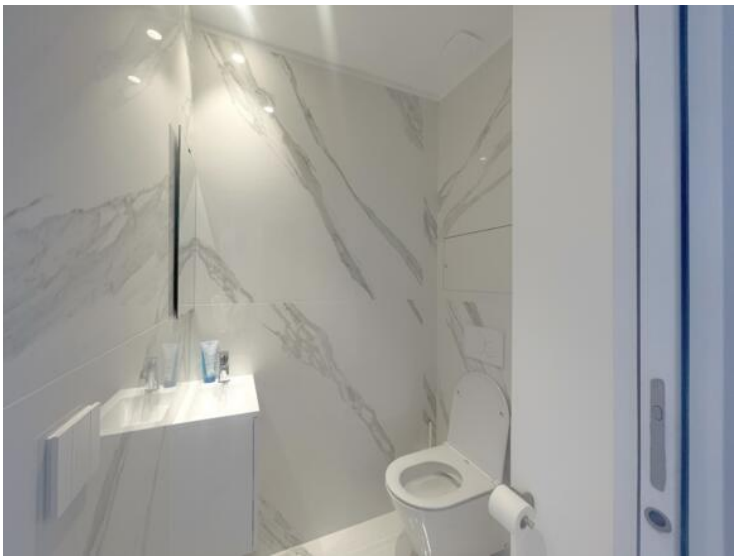

Ce document ne fait partie d'aucune offre ou contrat. Toutes mesures, surfaces et distances sont approximatives. Le descriptif et les plans ne sont donnés qu'à titre indicatif et leur exactitude n'est pas garantie. Les photographies ne montrent que certaines parties de la propriété. L'offre est valable sauf en cas de vente, retrait de vente, changement de prix ou d'autres conditions, sans préalable.

Ce document ne fait partie d'aucune offre ou contrat. Toutes mesures, surfaces et distances sont approximatives. Le descriptif et les plans ne sont donnés qu'à titre indicatif et leur exactitude n'est pas garantie. Les photographies ne montrent que certaines parties de la propriété. L'offre est valable sauf en cas de vente, retrait de vente, changement de prix ou d'autres conditions, sans préalable.