Dameno Immobilier
Palais Miami - 10 Bd d'Italie
98000 Monaco
Тел : +377 93 50 25 30
info@dameno.mc
www.dameno.mc

Аренда

92 000 € / месяц
+ Коммунальные услуги : 7.000 €

Тип объекта **Квартира**	*Кол-во комнат* **5 комнат**	*Здание* **Le Metropole**	*Район* **Carré d'Or**
Жилая площадь **320 m²**	*Общая площадь* **429 m²**	*Спальни* **3**	*Salles de bains* **3**
Парковочные места **3**	*Подвал* **1**	*Этаж* **4ème**	*Коммунальные услуги* **7 000 €**
Состояние **С ремонтом**	*Свободна с* **Très prochainement**	*Код.* **LDMT2403A**	

Ce document ne fait partie d'aucune offre ou contrat. Toutes mesures, surfaces et distances sont approximatives. Le descriptif et les plans ne sont donnés qu'à titre indicatif et leur exactitude n'est pas garantie. Les photographies ne montrent que certaines parties de la propriété. L'offre est valable sauf en cas de vente, retrait de vente, changement de prix ou d'autres conditions, sans préalable.

Dameno Immobilier
Тел : +377 93 50 25 30
info@dameno.mc
www.dameno.mc

Ce document ne fait partie d'aucune offre ou contrat. Toutes mesures, surfaces et distances sont approximatives. Le descriptif et les plans ne sont donnés qu'à titre indicatif et leur exactitude n'est pas garantie. Les photographies ne montrent que certaines parties de la propriété. L'offre est valable sauf en cas de vente, retrait de vente, changement de prix ou d'autres conditions, sans préalable.

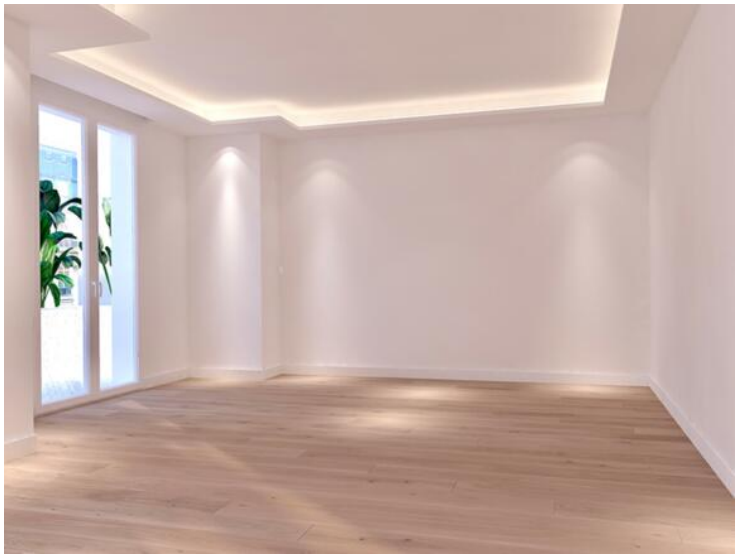

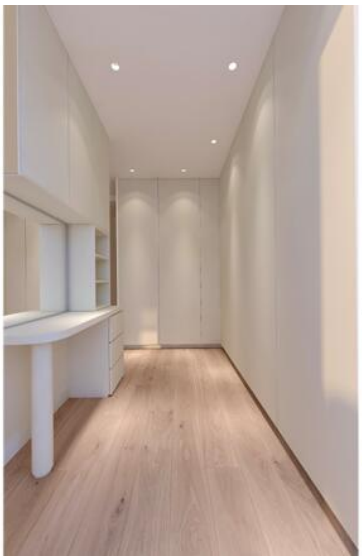

Ce document ne fait partie d'aucune offre ou contrat. Toutes mesures, surfaces et distances sont approximatives. Le descriptif et les plans ne sont donnés qu'à titre indicatif et leur exactitude n'est pas garantie. Les photographies ne montrent que certaines parties de la propriété. L'offre est valable sauf en cas de vente, retrait de vente, changement de prix ou d'autres conditions, sans préalable.

Ce document ne fait partie d'aucune offre ou contrat. Toutes mesures, surfaces et distances sont approximatives. Le descriptif et les plans ne sont donnés qu'à titre indicatif et leur exactitude n'est pas garantie. Les photographies ne montrent que certaines parties de la propriété. L'offre est valable sauf en cas de vente, retrait de vente, changement de prix ou d'autres conditions, sans préalable.