LAETITIA MONACO PROPERTIES
REAL ESTATE

Agence Laetitia
16, rue de Millo
98000 Monaco
Tel : +377 97 97 36 36
Fax : +377 97 97 36 37
info@agence-laetitia.com
www.agence-laetitia.com

Esclusività

Affitto

3 300 € / mese
+ Spese : 180 €

Tipo di proprietà **Appartamento**	*Stanze* **2 stanze**	*Edificio* **Villa Bosio**	*Quartiere* **Jardin Exotique**
Superficie abitabile **37 m²**	*Superficie totale* **39 m²**	*Camera* **1**	*Bagno* **1**
Spese **180 €**	*Data di liberazione* **01/01/2025**	*Rif.* **LMP-LMC-VB12**	

Questo documento non rappresenta un'offerta o un contratto. Tutte le misure, superfici e distanze sono approssimative. Le descrizioni e planimetrie sono date a titolo indicativo e la loro esattezza non è garantita. Le fotografie mostrano solo alcune parti della proprietà alla data in cui son state fatte. L'offerta di Vendita è valida salvo in caso di Vendita/affitto, ritiro dalla Vendita/affito o cambio del prezzo o altra condizione, senza avviso preliminare.

Agence Laetitia
Tel : +377 97 97 36 36
Fax : +377 97 97 36 37
info@agence-laetitia.com
www.agence-laetitia.com

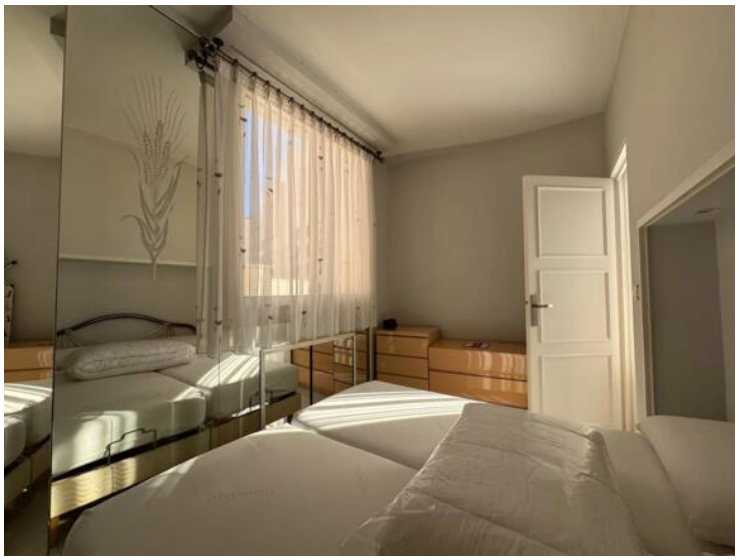

Questo documento non rappresenta un'offerta o un contratto. Tutte le misure, superfici e distanze sono approssimative. Le descrizioni e planimetrie sono date a titolo indicativo e la loro esattezza non è garantita. Le fotografie mostrano solo alcune parti della proprietà alla data in cui son state fatte. L'offerta di Vendita è valida salvo in caso di Vendita/affitto, ritiro dalla Vendita/affito o cambio del prezzo o altra condizione, senza avviso preliminare.

Agence Laetitia
Tel : +377 97 97 36 36
Fax : +377 97 97 36 37
info@agence-laetitia.com
www.agence-laetitia.com

Questo documento non rappresenta un'offerta o un contratto. Tutte le misure, superfici e distanze sono approssimative. Le descrizioni e planimetrie sono date a titolo indicativo e la loro esattezza non è garantita. Le fotografie mostrano solo alcune parti della proprietà alla data in cui son state fatte. L'offerta di Vendita è valida salvo in caso di Vendita/affitto, ritiro dalla Vendita/affito o cambio del prezzo o altra condizione, senza avviso preliminare.

Agence Laetitia
Tel : +377 97 97 36 36
Fax : +377 97 97 36 37
info@agence-laetitia.com
www.agence-laetitia.com

Questo documento non rappresenta un'offerta o un contratto. Tutte le misure, superfici e distanze sono approssimative. Le descrizioni e planimetrie sono date a titolo indicativo e la loro esattezza non è garantita. Le fotografie mostrano solo alcune parti della proprietà alla data in cui son state fatte. L'offerta di Vendita è valida salvo in caso di Vendita/affitto, ritiro dalla Vendita/affito o cambio del prezzo o altra condizione, senza avviso preliminare.