Westrope Real Estate
22, boulevard des Moulins
98000 Monaco
Tel : +377 93 50 67 99
contact@westrope-monaco.com
www.westrope-monaco.com

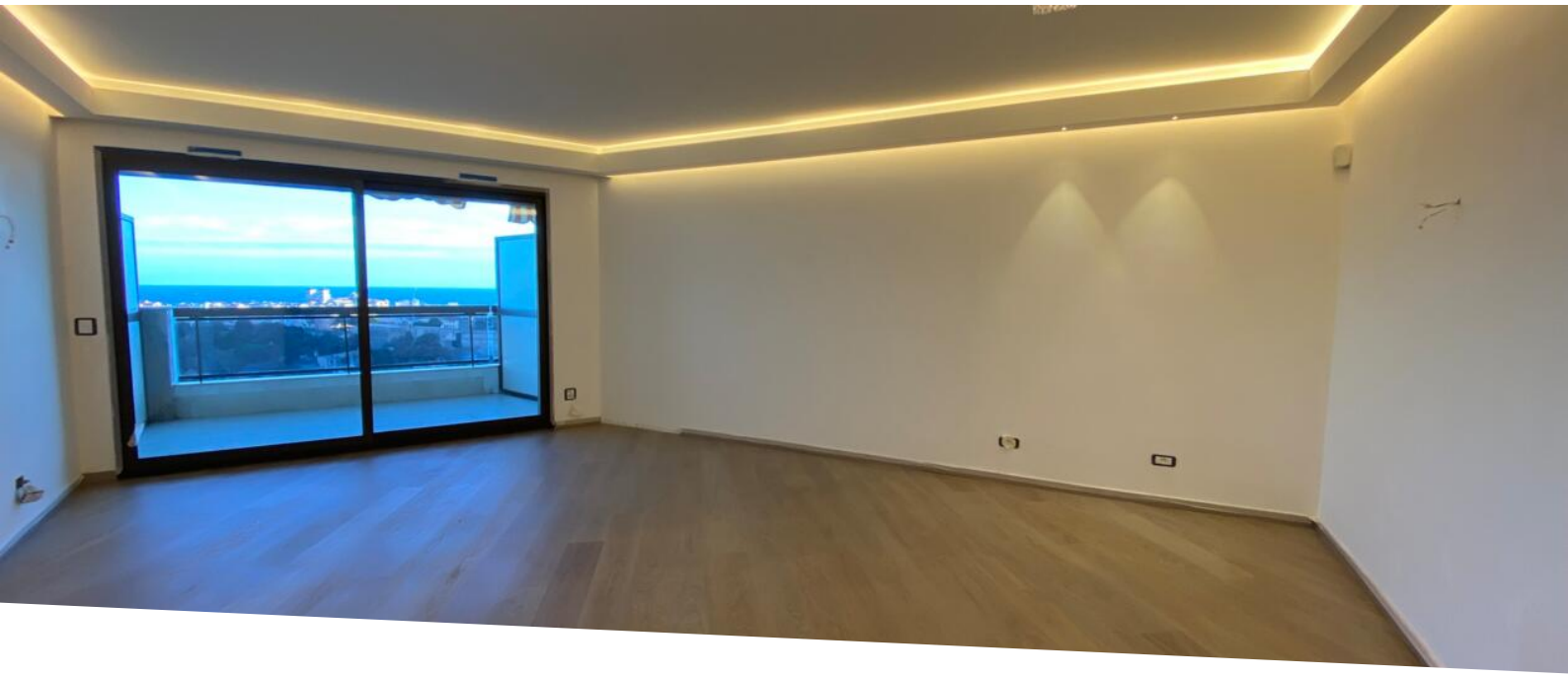

Beverly Palace Magnifico 3 vani ristrutturato con vista mare, cantina e parcheggio

Co-Esclusiva

Affitto

15 000 € / mese
+ Spese : 900 €

Tipo di proprietà **Appartamento**	*Stanze* **3 stanze**	*Edificio* **Beverly Palace bloc A**	*Quartiere* **Moneghetti**
Superficie abitabile **149 m²**	*Superficie terrazza* **37 m²**	*Superficie totale* **186 m²**	*Camere* **2**
Bagni **2**	*Parking* **1**	*Cantina* **1**	*Livello* **10**
Spese **900 €**	*Condizione* **Ristrutturato**	*Data di liberazione* **01/01/2025**	*Rif.* **WL BEVERLY 3P**

Questo documento non rappresenta un'offerta o un contratto. Tutte le misure, superfici e distanze sono approssimative. Le descrizioni e planimetrie sono date a titolo indicativo e la loro esattezza non è garantita. Le fotografie mostrano solo alcune parti della proprietà alla data in cui son state fatte. L'offerta di Vendita è valida salvo in caso di Vendita/affitto, ritiro dalla Vendita/affito o cambio del prezzo o altra condizione, senza avviso preliminare.

Questo documento non rappresenta un'offerta o un contratto. Tutte le misure, superfici e distanze sono approssimative. Le descrizioni e planimetrie sono date a titolo indicativo e la loro esattezza non è garantita. Le fotografie mostrano solo alcune parti della proprietà alla data in cui son state fatte. L'offerta di Vendita è valida salvo in caso di Vendita/affitto, ritiro dalla Vendita/affito o cambio del prezzo o altra condizione, senza avviso preliminare.