Mazza Immobilier
11-13 boulevard du Jardin Exotique
98000 Monaco
Tel : +377 97 77 35 35
info@mazza-immobilier.com
mazza-immobilier.com

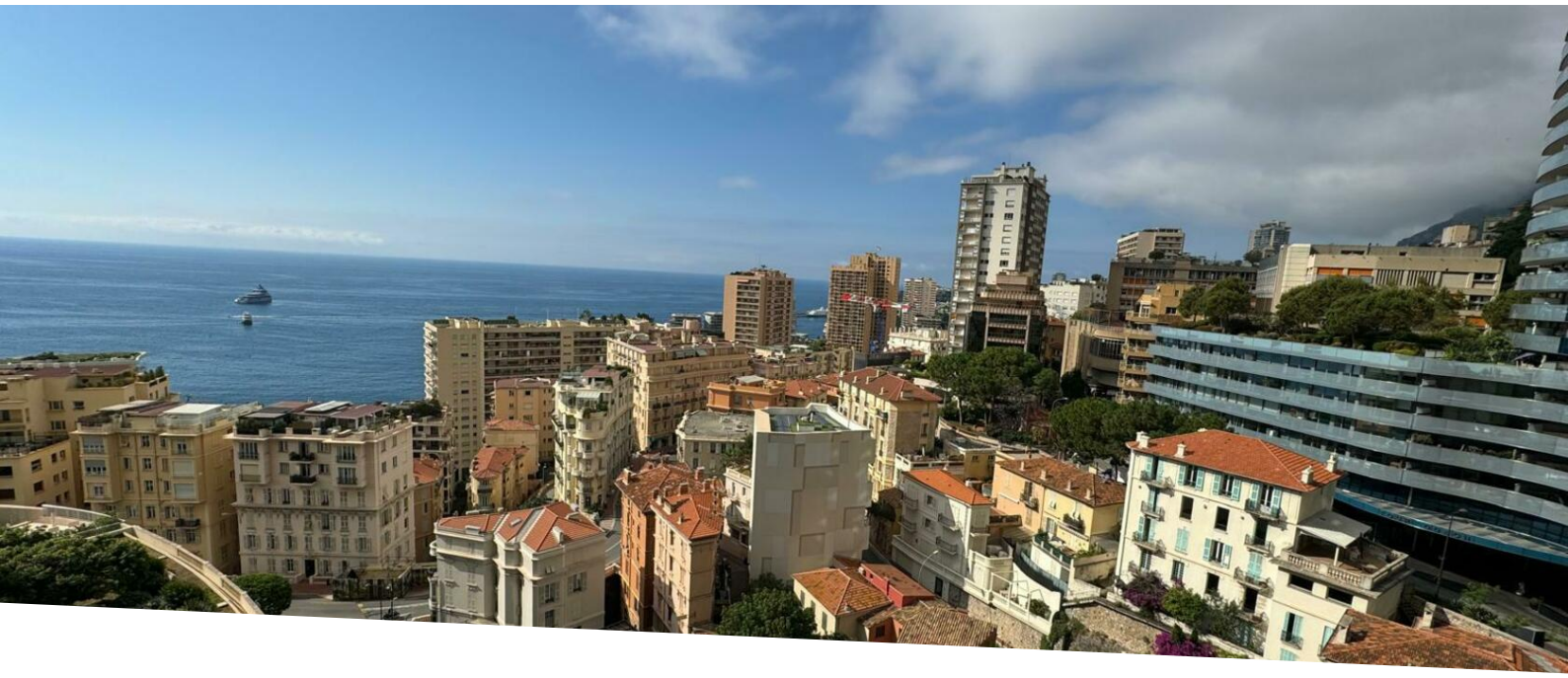

Vendita

5 500 000 €

Tipo di proprietà **Appartamento**	*Stanze* **3 stanze**	*Edificio* **Auteuil**	*Quartiere* **La Rousse - Saint Roman**
Superficie abitabile **113 m²**	*Superficie terrazza* **26 m²**	*Superficie totale* **139 m²**	*Camere* **2**
Bagno **1**	*Parking* **1**	*Cantina* **1**	*Rif.* **MM543**

Questo documento non rappresenta un'offerta o un contratto. Tutte le misure, superfici e distanze sono approssimative. Le descrizioni e planimetrie sono date a titolo indicativo e la loro esattezza non è garantita. Le fotografie mostrano solo alcune parti della proprietà alla data in cui son state fatte. L'offerta di Vendita è valida salvo in caso di Vendita/affitto, ritiro dalla Vendita/affito o cambio del prezzo o altra condizione, senza avviso preliminare.

Mazza Immobilier
Tel : +377 97 77 35 35
info@mazza-immobilier.com
mazza-immobilier.com

Questo documento non rappresenta un'offerta o un contratto. Tutte le misure, superfici e distanze sono approssimative. Le descrizioni e planimetrie sono date a titolo indicativo e la loro esattezza non è garantita. Le fotografie mostrano solo alcune parti della proprietà alla data in cui son state fatte. L'offerta di Vendita è valida salvo in caso di Vendita/affitto, ritiro dalla Vendita/affito o cambio del prezzo o altra condizione, senza avviso preliminare.

Mazza Immobilier
Tel : +377 97 77 35 35
info@mazza-immobilier.com
mazza-immobilier.com

Questo documento non rappresenta un'offerta o un contratto. Tutte le misure, superfici e distanze sono approssimative. Le descrizioni e planimetrie sono date a titolo indicativo e la loro esattezza non è garantita. Le fotografie mostrano solo alcune parti della proprietà alla data in cui son state fatte. L'offerta di Vendita è valida salvo in caso di Vendita/affitto, ritiro dalla Vendita/affito o cambio del prezzo o altra condizione, senza avviso preliminare.

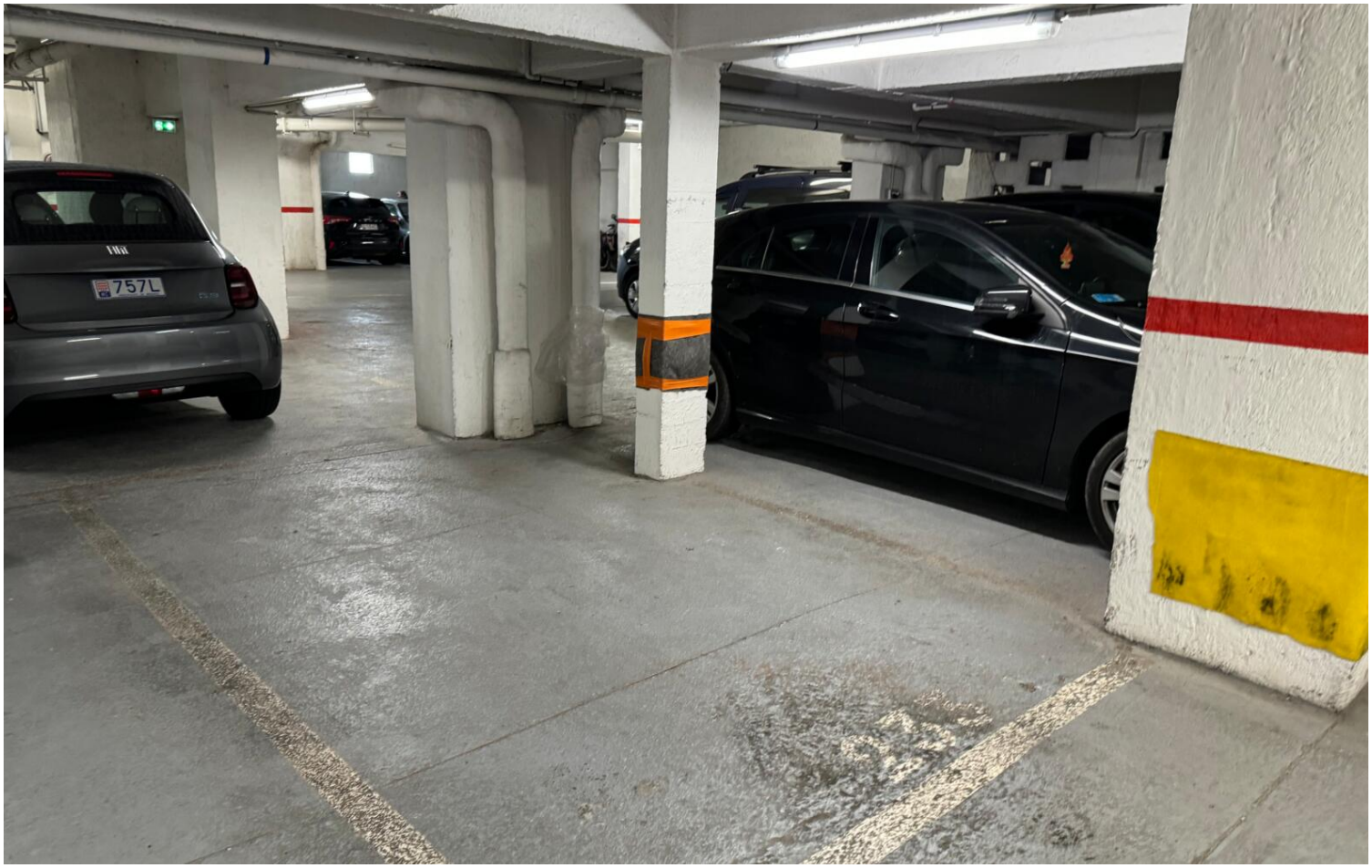

Questo documento non rappresenta un'offerta o un contratto. Tutte le misure, superfici e distanze sono approssimative. Le descrizioni e planimetrie sono date a titolo indicativo e la loro esattezza non è garantita. Le fotografie mostrano solo alcune parti della proprietà alla data in cui son state fatte. L'offerta di Vendita è valida salvo in caso di Vendita/affitto, ritiro dalla Vendita/affito o cambio del prezzo o altra condizione, senza avviso preliminare.