Miells
14 Avenue de la Costa
98000 Monaco
Tel : +377 97 97 79 29
Fax : +377 97 97 79 28
info@miells.com
www.miells.com

# Affitto

## 3 200 € / mese

| | | | |
|---|---|---|---|
| *Tipo di proprietà* **Appartamento** | *Stanze* **Monolocale** | *Edificio* **Le Continental** | *Quartiere* **Monte-Carlo** |
| *Superficie abitabile* **45 m²** | *Camera* **1** | *Bagno* **1** | *Cantina* **1** |
| *Livello* **10C** | *Data di liberazione* **01/10/2024** | *Rif.* **MP-2481** | |

Questo documento non rappresenta un'offerta o un contratto. Tutte le misure, superfici e distanze sono approssimative. Le descrizioni e planimetrie sono date a titolo indicativo e la loro esattezza non è garantita. Le fotografie mostrano solo alcune parti della proprietà alla data in cui son state fatte. L'offerta di Vendita è valida salvo in caso di Vendita/affitto, ritiro dalla Vendita/affito o cambio del prezzo o altra condizione, senza avviso preliminare.

Miells
Tel : +377 97 97 79 29
Fax : +377 97 97 79 28
info@miells.com
www.miells.com

Questo documento non rappresenta un'offerta o un contratto. Tutte le misure, superfici e distanze sono approssimative. Le descrizioni e planimetrie sono date a titolo indicativo e la loro esattezza non è garantita. Le fotografie mostrano solo alcune parti della proprietà alla data in cui son state fatte. L'offerta di Vendita è valida salvo in caso di Vendita/affitto, ritiro dalla Vendita/affito o cambio del prezzo o altra condizione, senza avviso preliminare.

Miells
Tel : +377 97 97 79 29
Fax : +377 97 97 79 28
info@miells.com
www.miells.com

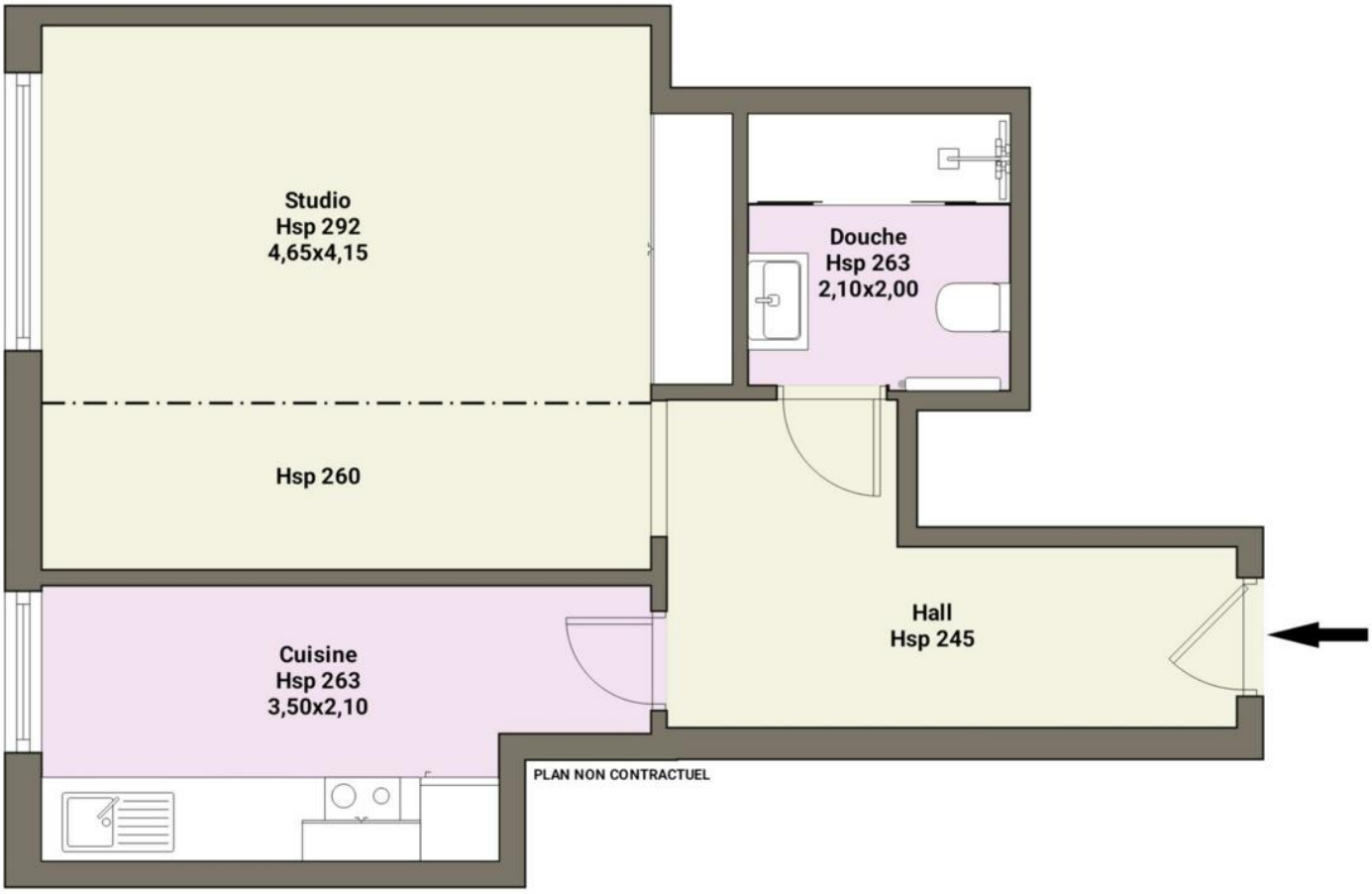




Questo documento non rappresenta un'offerta o un contratto. Tutte le misure, superfici e distanze sono approssimative. Le descrizioni e planimetrie sono date a titolo indicativo e la loro esattezza non è garantita. Le fotografie mostrano solo alcune parti della proprietà alla data in cui son state fatte. L'offerta di Vendita è valida salvo in caso di Vendita/affitto, ritiro dalla Vendita/affito o cambio del prezzo o altra condizione, senza avviso preliminare.