Powers Properties
8 Avenue Saint Laurent
98000 Monaco
Tel : +377 92 05 23 23
contact@powers.mc
www.powersproperties.mc

Lussuoso trilocale ristrutturato a Larvotto - Casabianca

Vendita

8 200 000 €

Tipo di proprietà **Appartamento**	*Stanze* **3 stanze**
Edificio **Casabianca**	*Quartiere* **Larvotto**
Superficie abitabile **116 m²**	*Superficie terrazza* **30 m²**
Superficie totale **146 m²**	*Camere* **2**
Bagni **2**	*Parking* **1**
Cantina **1**	*Livello* **1**
Condizione **Ristrutturato**	*Data di liberazione* **Rapidement**
Rif. **PPMCVQD004**	

Lussuoso trilocale ristrutturato con vista mare in Larvotto - Casabianca
Prestigioso trilocale in rinnovazione, prevista la consegna a metà luglio 2024.

Prestigioso trilocale in rinnovazione, prevista la consegna a metà luglio 2024.

Situtato al primo piano della residenza Casabianca, l'appartamento si compone di un'accogliente zona d'ingresso, un'elegante sala da pranzo con cucina a vista e una zona soggiorno adiacente alla terrazza con vista sul mare. I raffinati mobili e pavimenti in legno, così come il marmo, proseguono dalla cucina alla sala da pranzo e poi al soggiorno, creando uno spazio elegante e orientato al comfort e alla praticità.

Questo documento non rappresenta un'offerta o un contratto. Tutte le misure, superfici e distanze sono approssimative. Le descrizioni e planimetrie sono date a titolo indicativo e la loro esattezza non è garantita. Le fotografie mostrano solo alcune parti della proprietà alla data in cui son state fatte. L'offerta di Vendita è valida salvo in caso di Vendita/affitto, ritiro dalla Vendita/affito o cambio del prezzo o altra condizione, senza avviso preliminare.

Powers Properties
Tel : +377 92 05 23 23
contact@powers.mc
www.powersproperties.mc

La spaziosa suite padronale rinnovata con gusto e lussuosa, condivide la terrazza del soggiorno ed offre un incredibile vista sul mare.
Sfruttando al massimo lo spazio disponibile, questa camera comprende anche un bagno con doccia e un ampio spogliatoio.

All'altra estremità dell'appartamento, per garantire una privacy totale, si trova una seconda camera da letto con bagno privato con doccia e balcone.

L'appartamento è dotato di un WC per gli ospiti e dispone di una cantina e di un parcheggio, due caratteristiche molto richieste nel Principato.

Situato sul Boulevard du Larvotto, il residence si trova a pochi passi da tutti i servizi e vicino alla spiaggia del Larvotto.

Questo documento non rappresenta un'offerta o un contratto. Tutte le misure, superfici e distanze sono approssimative. Le descrizioni e planimetrie sono date a titolo indicativo e la loro esattezza non è garantita. Le fotografie mostrano solo alcune parti della proprietà alla data in cui son state fatte. L'offerta di Vendita è valida salvo in caso di Vendita/affitto, ritiro dalla Vendita/affito o cambio del prezzo o altra condizione, senza avviso preliminare.

Powers Properties
Tel : +377 92 05 23 23
contact@powers.mc
www.powersproperties.mc

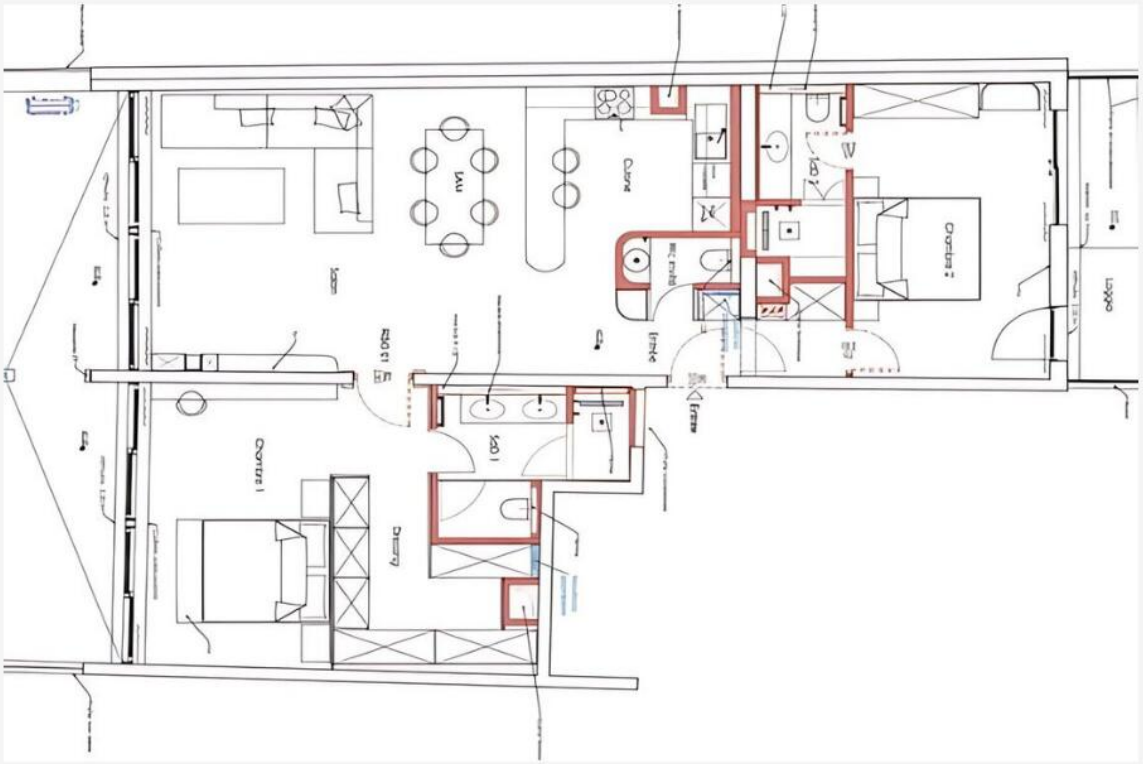

Questo documento non rappresenta un'offerta o un contratto. Tutte le misure, superfici e distanze sono approssimative. Le descrizioni e planimetrie sono date a titolo indicativo e la loro esattezza non è garantita. Le fotografie mostrano solo alcune parti della proprietà alla data in cui son state fatte. L'offerta di Vendita è valida salvo in caso di Vendita/affitto, ritiro dalla Vendita/affito o cambio del prezzo o altra condizione, senza avviso preliminare.