Panorama Properties
57 Rue Grimaldi
98000 Monaco
Tel : +377 97 97 15 20
Fax : +377 97 97 62 44
contact@panorama.mc
www.panorama.mc

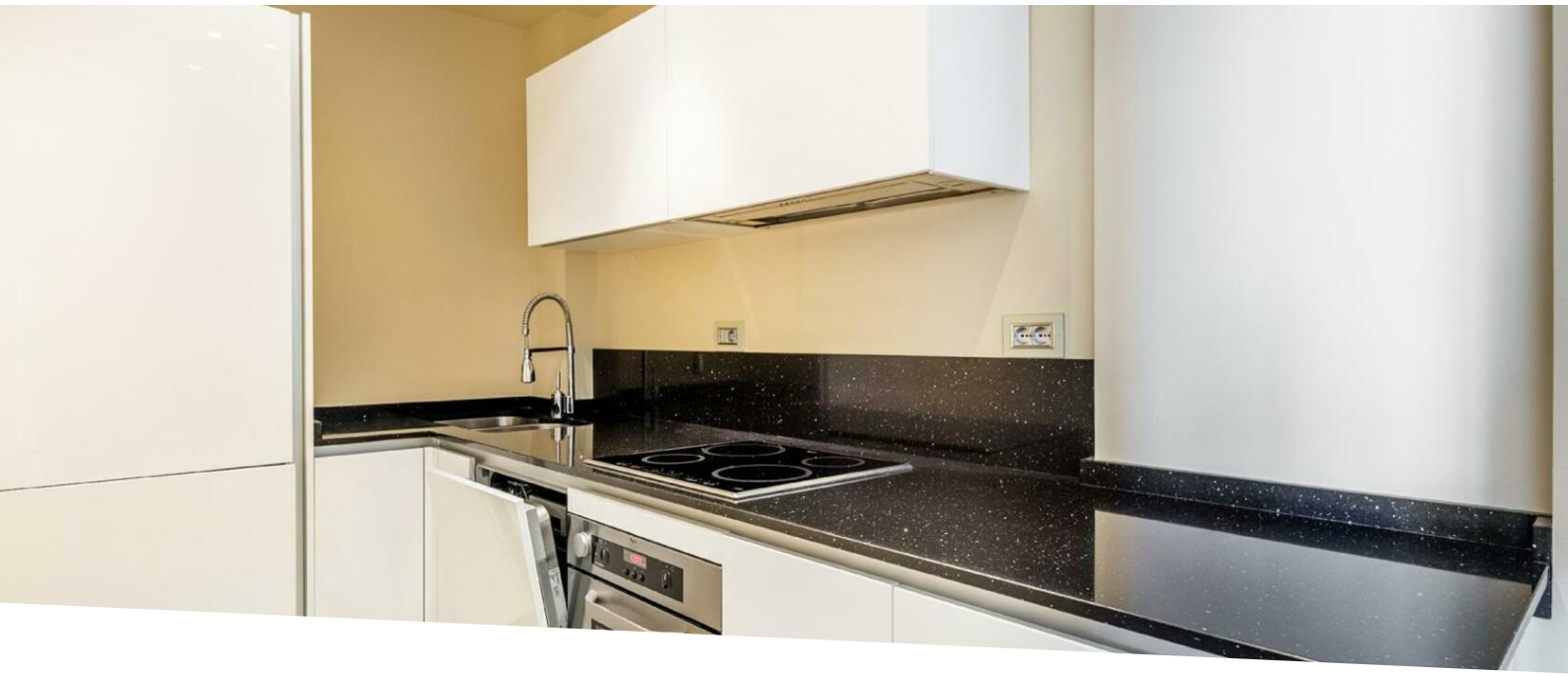

Affacciato sulla Place des Moulins

Vendita

5 000 000 €

Tipo di proprietà **Appartamento**	*Stanze* **2 stanze**	*Edificio* **Le Continental**	*Quartiere* **Monte-Carlo**
Superficie abitabile **68 m²**	*Superficie terrazza* **12 m²**	*Superficie totale* **80 m²**	*Camera* **1**
Bagno **1**	*Livello* **10**	*Condizione* **Ristrutturato**	*Rif.* **BQMC-AP200V**

Splendido, assolutamente eccezionale appartamento di 68 m² recentemente ristrutturato e arredato con raffinatezza, beneficiando di una terrazza di 12 m² con magnifica vista sul mare e sulla città.

Questo appartamento di 2 locali si trova al piano superiore di un residence con servizio di portineria nel cuore di Place des Moulins, nelle immediate vicinanze di tutti i servizi e a pochi minuti dalle spiagge con ascensore pubblico.

Questo documento non rappresenta un'offerta o un contratto. Tutte le misure, superfici e distanze sono approssimative. Le descrizioni e planimetrie sono date a titolo indicativo e la loro esattezza non è garantita. Le fotografie mostrano solo alcune parti della proprietà alla data in cui son state fatte. L'offerta di Vendita è valida salvo in caso di Vendita/affitto, ritiro dalla Vendita/affito o cambio del prezzo o altra condizione, senza avviso preliminare.

Panorama Properties
Tel : +377 97 97 15 20
Fax : +377 97 97 62 44
contact@panorama.mc
www.panorama.mc

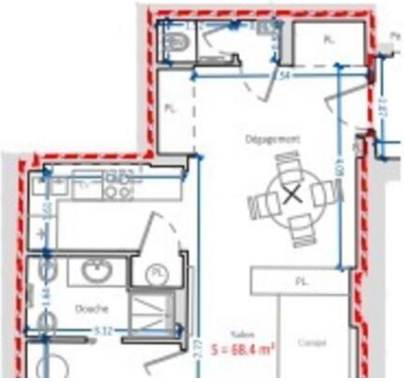

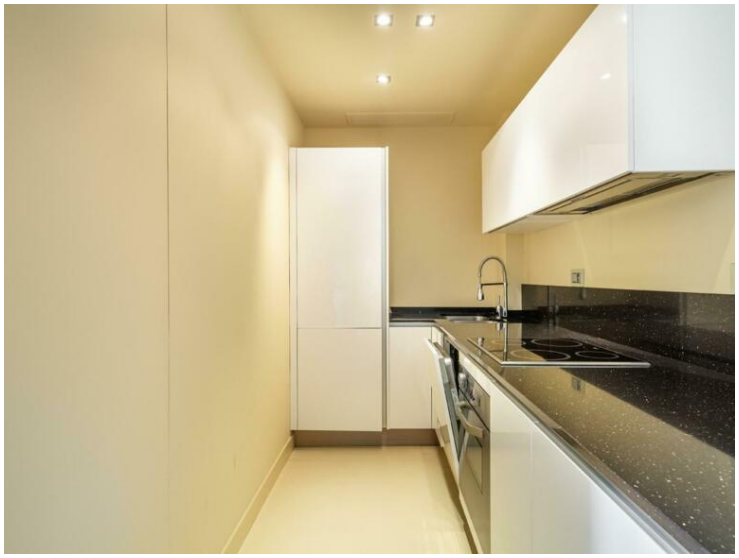

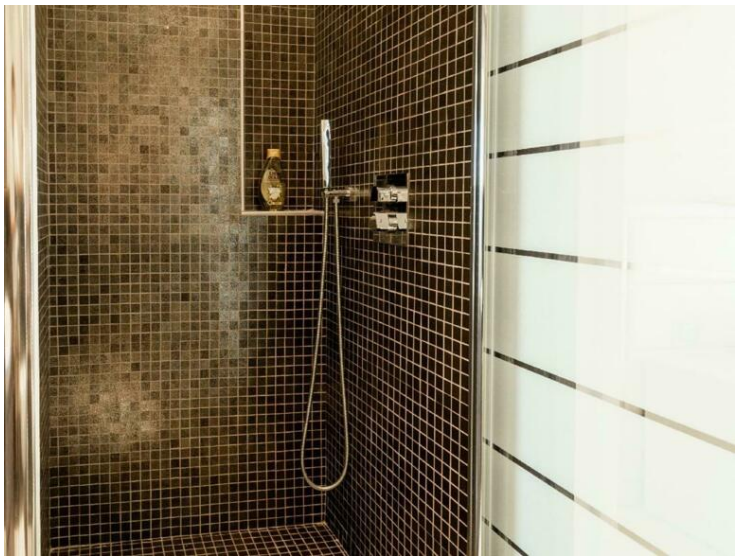

Questo documento non rappresenta un'offerta o un contratto. Tutte le misure, superfici e distanze sono approssimative. Le descrizioni e planimetrie sono date a titolo indicativo e la loro esattezza non è garantita. Le fotografie mostrano solo alcune parti della proprietà alla data in cui son state fatte. L'offerta di Vendita è valida salvo in caso di Vendita/affitto, ritiro dalla Vendita/affito o cambio del prezzo o altra condizione, senza avviso preliminare.

Panorama Properties
Tel : +377 97 97 15 20
Fax : +377 97 97 62 44
contact@panorama.mc
www.panorama.mc

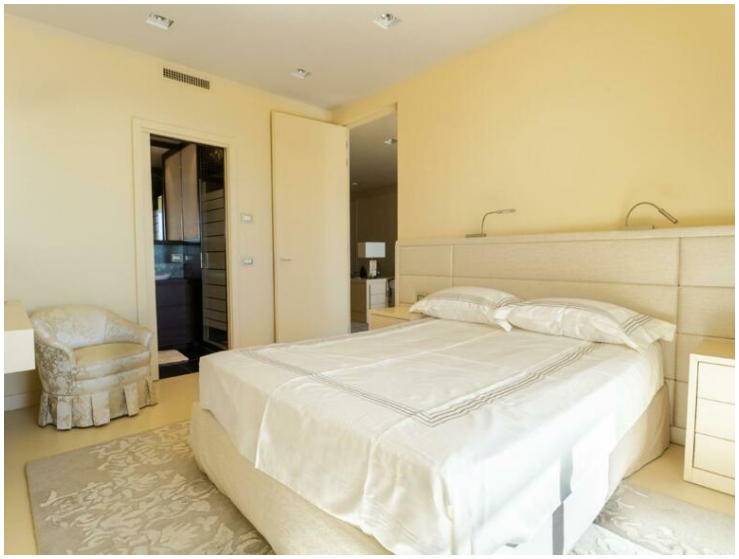

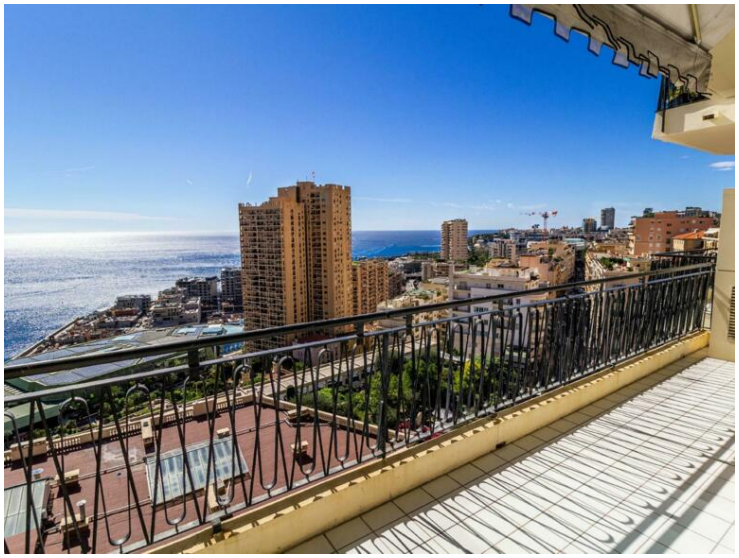

Questo documento non rappresenta un'offerta o un contratto. Tutte le misure, superfici e distanze sono approssimative. Le descrizioni e planimetrie sono date a titolo indicativo e la loro esattezza non è garantita. Le fotografie mostrano solo alcune parti della proprietà alla data in cui son state fatte. L'offerta di Vendita è valida salvo in caso di Vendita/affitto, ritiro dalla Vendita/affito o cambio del prezzo o altra condizione, senza avviso preliminare.

Panorama Properties
Tel : +377 97 97 15 20
Fax : +377 97 97 62 44
contact@panorama.mc
www.panorama.mc

Questo documento non rappresenta un'offerta o un contratto. Tutte le misure, superfici e distanze sono approssimative. Le descrizioni e planimetrie sono date a titolo indicativo e la loro esattezza non è garantita. Le fotografie mostrano solo alcune parti della proprietà alla data in cui son state fatte. L'offerta di Vendita è valida salvo in caso di Vendita/affitto, ritiro dalla Vendita/affito o cambio del prezzo o altra condizione, senza avviso preliminare.