Agence des Ambassadeurs
1/5, avenue de Grande Bretagne
98000 Monaco
Tél : +377 93 50 79 59
Fax : +377 93 15 94 22
info@ambassadeursimmo.mc

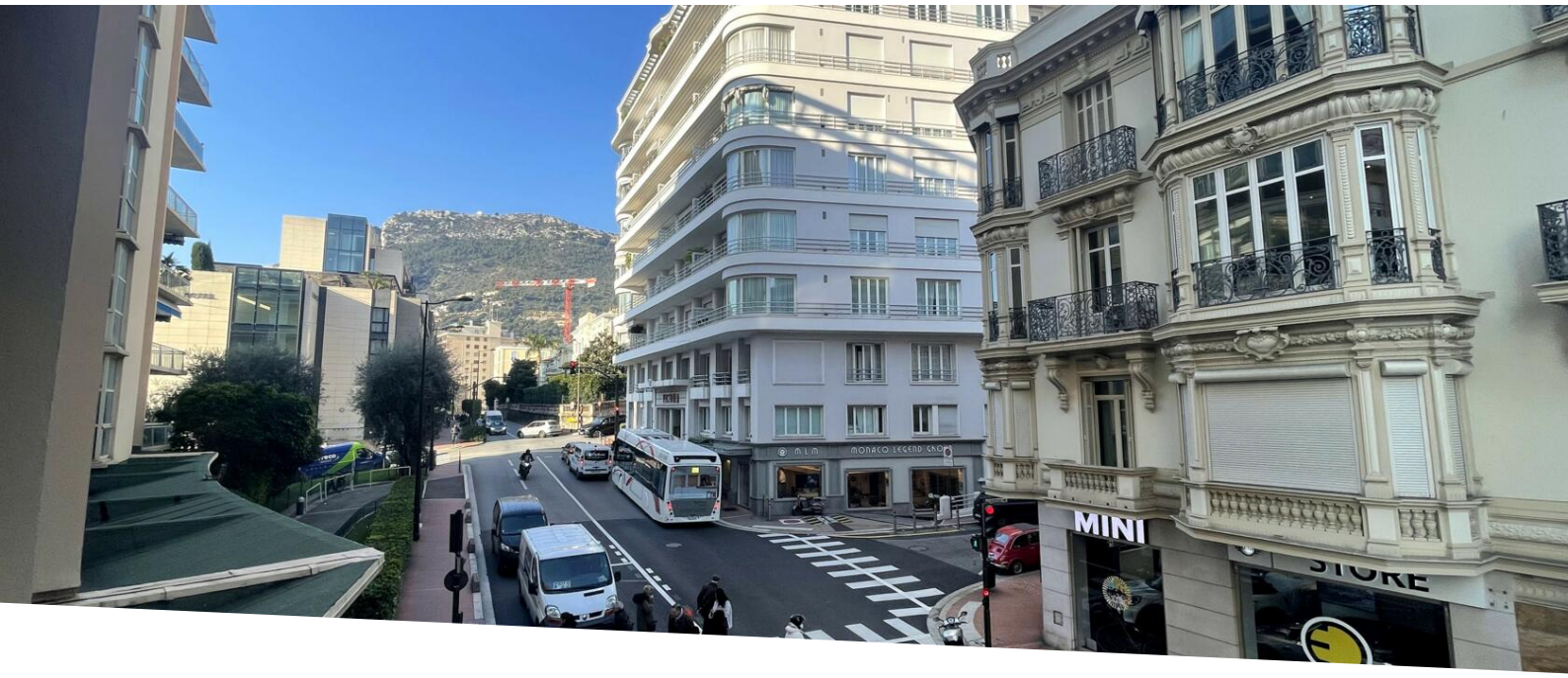

Appartement 4 pieces plein centre de Monte Carlo - Roqueville

Vente

4 750 000 €

Type de produit **Appartement**	*Nb. pièces* **4 pièces**	*Immeuble* **Roqueville**	*Quartier* **Monte-Carlo**
Superficie totale **115 m²**	*Chambres* **3**	*Salles de bains* **3**	*Etat* **Rénové**
Usage mixte **Oui**	*Date de libération* **libre**	*Ref.* **RoV**	

Ce document ne fait partie d'aucune offre ou contrat. Toutes mesures, surfaces et distances sont approximatives. Le descriptif et les plans ne sont donnés qu'à titre indicatif et leur exactitude n'est pas garantie. Les photographies ne montrent que certaines parties de la propriété. L'offre est valable sauf en cas de vente, retrait de vente, changement de prix ou d'autres conditions, sans préalable.

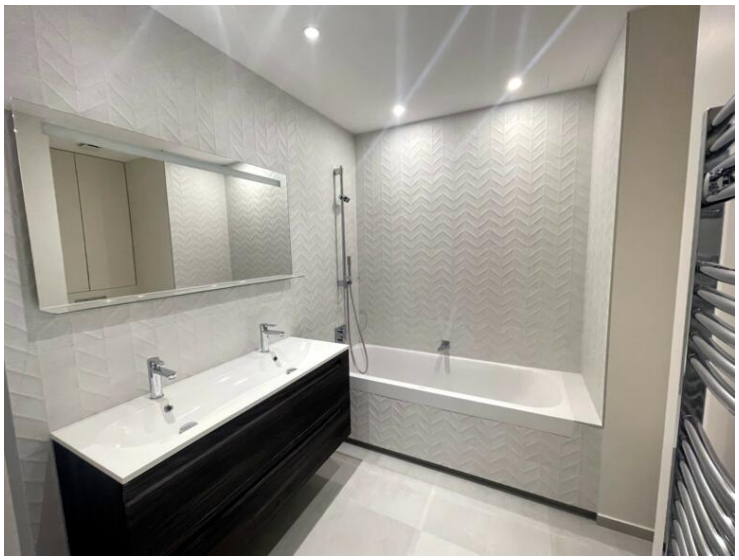

Ce document ne fait partie d'aucune offre ou contrat. Toutes mesures, surfaces et distances sont approximatives. Le descriptif et les plans ne sont donnés qu'à titre indicatif et leur exactitude n'est pas garantie. Les photographies ne montrent que certaines parties de la propriété. L'offre est valable sauf en cas de vente, retrait de vente, changement de prix ou d'autres conditions, sans préalable.

Agence des Ambassadeurs
Tél : +377 93 50 79 59
Fax : +377 93 15 94 22
info@ambassadeursimmo.mc

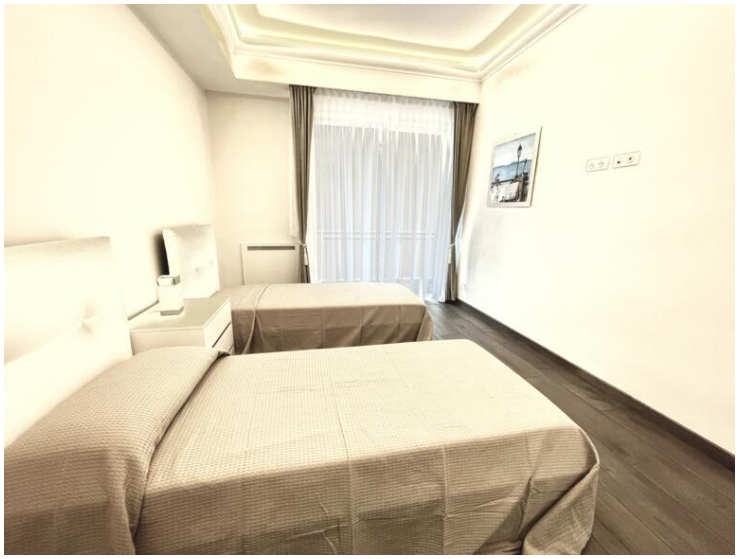

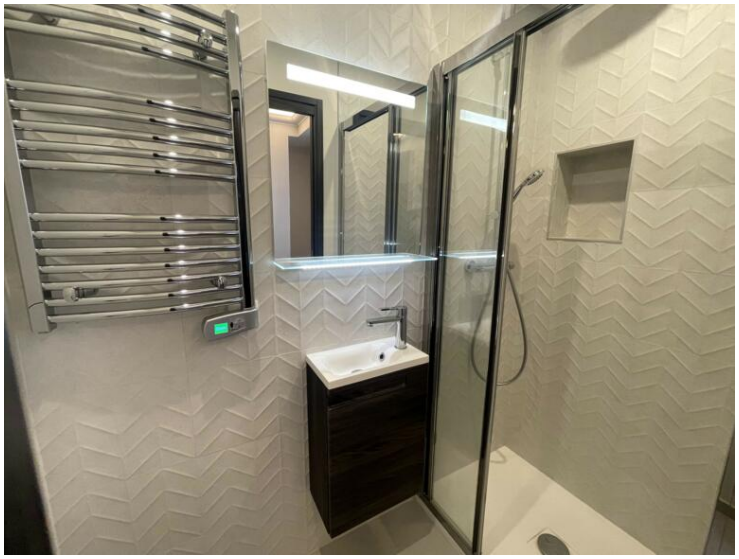

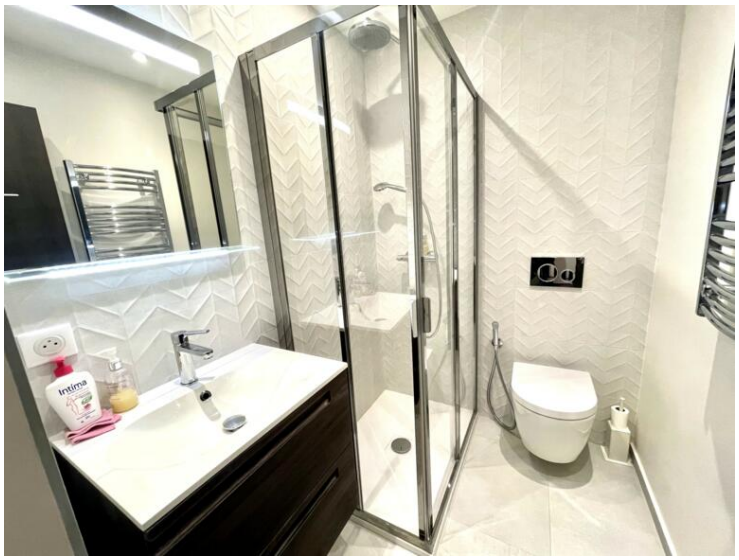

Ce document ne fait partie d'aucune offre ou contrat. Toutes mesures, surfaces et distances sont approximatives. Le descriptif et les plans ne sont donnés qu'à titre indicatif et leur exactitude n'est pas garantie. Les photographies ne montrent que certaines parties de la propriété. L'offre est valable sauf en cas de vente, retrait de vente, changement de prix ou d'autres conditions, sans préalable.

Agence des Ambassadeurs
Tél : +377 93 50 79 59
Fax : +377 93 15 94 22
info@ambassadeursimmo.mc

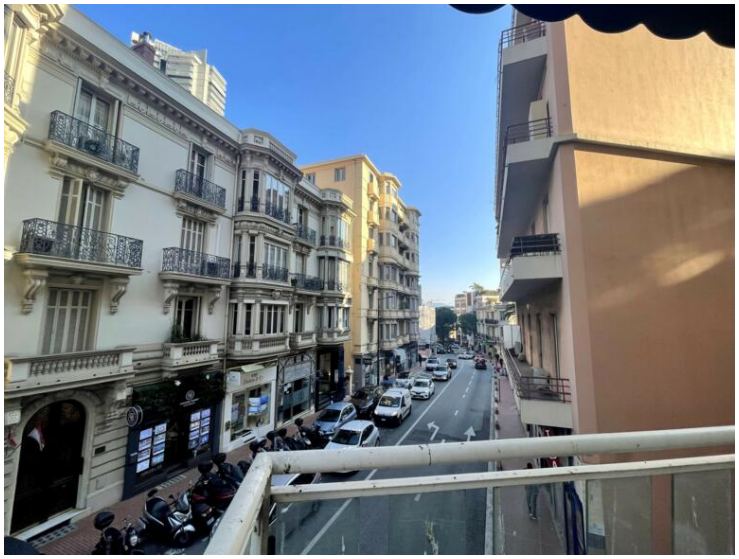

Ce document ne fait partie d'aucune offre ou contrat. Toutes mesures, surfaces et distances sont approximatives. Le descriptif et les plans ne sont donnés qu'à titre indicatif et leur exactitude n'est pas garantie. Les photographies ne montrent que certaines parties de la propriété. L'offre est valable sauf en cas de vente, retrait de vente, changement de prix ou d'autres conditions, sans préalable.