Roc Agency
28, rue Comte Felix Gastaldi
98000 Monaco
Tél : +377 93 25 35 20
jyl@rocagency.com
www.rocagency.com

RUE COMTE FÉLIX GASTALDI – 3 PIÈCES TRAVERSANT RÉNOVÉ À DEUX PAS DE LA PLACE DE LA MAIRIE

Location | Exclusivité | 4 500 € / mois

Type de produit **Appartement**	*Nb. pièces* **3 pièces**
Immeuble **CFG**	*Quartier* **Monaco-Ville**
Superficie habitable **60 m²**	*Superficie terrasse* **2 m²**
Chambres **2**	*Salles de bains* **2**
Etage **1**	*Etat* **Rénové**
Date de libération **1 mai 2024**	*Lois* **libre de lois**
Ref. **TK0304241**	

Jolie 3 pièces traversant rénové, idéalement situé à deux pas de la Place de la Mairie.

L'appartement est composé de la manière suivante: un hall d'entrée, deux chambres, deux douches, un w.c indépendant, un salon/salle à manger, une cuisine américaine équipée et une buanderie.

Climatisation réversible.

1er étage, pas d'ascenseur.

Ce document ne fait partie d'aucune offre ou contrat. Toutes mesures, surfaces et distances sont approximatives. Le descriptif et les plans ne sont donnés qu'à titre indicatif et leur exactitude n'est pas garantie. Les photographies ne montrent que certaines parties de la propriété. L'offre est valable sauf en cas de vente, retrait de vente, changement de prix ou d'autres conditions, sans préalable.

Roc Agency
Tél : +377 93 25 35 20
jyl@rocagency.com
www.rocagency.com

Possibilité de parking pour les résidents de Monaco Ville dans le parking de Pécheur (100 euro par mois).

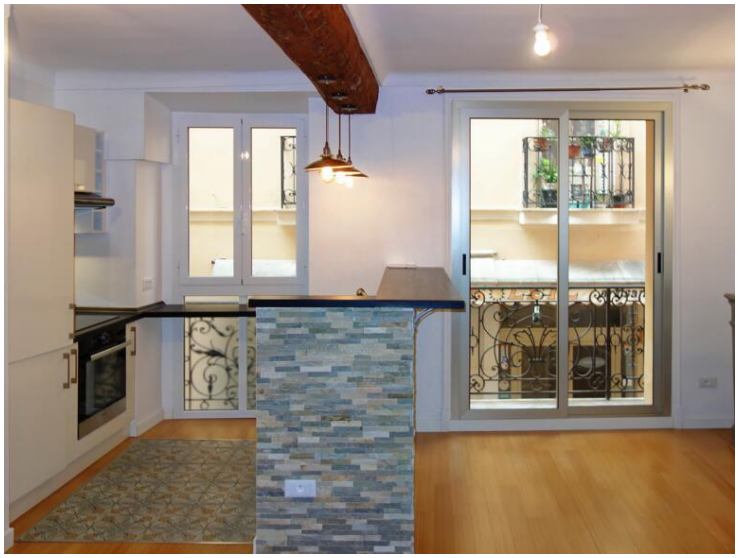

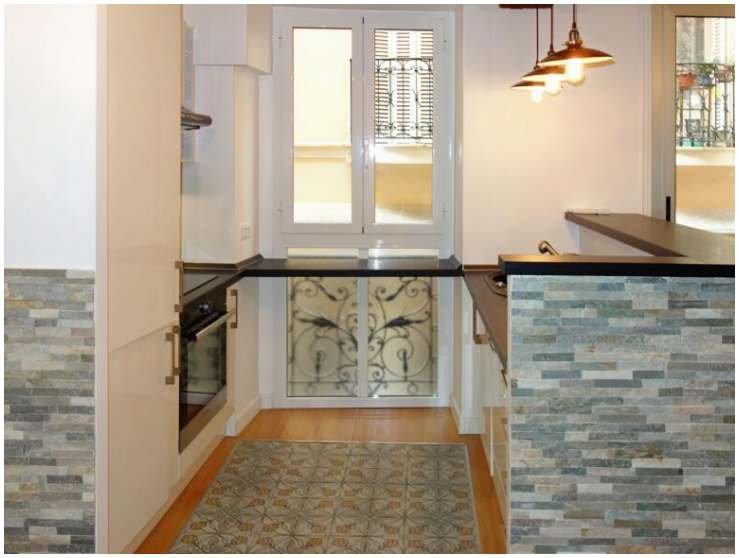

Ce document ne fait partie d'aucune offre ou contrat. Toutes mesures, surfaces et distances sont approximatives. Le descriptif et les plans ne sont donnés qu'à titre indicatif et leur exactitude n'est pas garantie. Les photographies ne montrent que certaines parties de la propriété. L'offre est valable sauf en cas de vente, retrait de vente, changement de prix ou d'autres conditions, sans préalable.

Roc Agency
Tél : +377 93 25 35 20
jyl@rocagency.com
www.rocagency.com

Ce document ne fait partie d'aucune offre ou contrat. Toutes mesures, surfaces et distances sont approximatives. Le descriptif et les plans ne sont donnés qu'à titre indicatif et leur exactitude n'est pas garantie. Les photographies ne montrent que certaines parties de la propriété. L'offre est valable sauf en cas de vente, retrait de vente, changement de prix ou d'autres conditions, sans préalable.

Roc Agency
Tél : +377 93 25 35 20
jyl@rocagency.com
www.rocagency.com

Ce document ne fait partie d'aucune offre ou contrat. Toutes mesures, surfaces et distances sont approximatives. Le descriptif et les plans ne sont donnés qu'à titre indicatif et leur exactitude n'est pas garantie. Les photographies ne montrent que certaines parties de la propriété. L'offre est valable sauf en cas de vente, retrait de vente, changement de prix ou d'autres conditions, sans préalable.