Spark & Partners
3 Bd Princesse Charlotte
98000 Monaco
Tél : +377 97 77 70 00
hello@spark-estate.com
www.spark-estate.com

Monaco - Fontvieille - Appartement 4 pièces vue port

Vente

Prix sur demande

Type de produit **Appartement**	*Nb. pièces* **4 pièces**
Immeuble **Botticelli**	*Quartier* **Fontvieille**
Superficie totale **195 m²**	*Chambres* **3**
Salles de bains **3**	*Parking* **1**
Date de libération **Immédiatement**	*Ref.* **SP-SA-6949435**

Dans le quartier de Fontvieille, au calme, situé au sein d'une résidence de standing, découvrez ce magnifique appartement de 4 pièces offrant une vue imprenable sur le port de Fontvieille.

Dans le quartier de Fontvieille, au calme, situé au sein d'une résidence de standing, découvrez ce magnifique appartement de 4 pièces offrant une vue imprenable sur le port de Fontvieille.

D'une superficie totale de 195 m², cet appartement se compose d'une entrée élégante, d'un lumineux séjour, d'une cuisine équipée, d'un bureau et de trois belles chambres, chacune avec sa salle de bains attenante.

Pour couronner le tout, une place de parking vient compléter ce bien, ajoutant une touche pratique à cette propriété d'exception.

Ce document ne fait partie d'aucune offre ou contrat. Toutes mesures, surfaces et distances sont approximatives. Le descriptif et les plans ne sont donnés qu'à titre indicatif et leur exactitude n'est pas garantie. Les photographies ne montrent que certaines parties de la propriété. L'offre est valable sauf en cas de vente, retrait de vente, changement de prix ou d'autres conditions, sans préalable.

Spark & Partners
Tél : +377 97 77 70 00
hello@spark-estate.com
www.spark-estate.com

Ce document ne fait partie d'aucune offre ou contrat. Toutes mesures, surfaces et distances sont approximatives. Le descriptif et les plans ne sont donnés qu'à titre indicatif et leur exactitude n'est pas garantie. Les photographies ne montrent que certaines parties de la propriété. L'offre est valable sauf en cas de vente, retrait de vente, changement de prix ou d'autres conditions, sans préalable.

Ce document ne fait partie d'aucune offre ou contrat. Toutes mesures, surfaces et distances sont approximatives. Le descriptif et les plans ne sont donnés qu'à titre indicatif et leur exactitude n'est pas garantie. Les photographies ne montrent que certaines parties de la propriété. L'offre est valable sauf en cas de vente, retrait de vente, changement de prix ou d'autres conditions, sans préalable.

Ce document ne fait partie d'aucune offre ou contrat. Toutes mesures, surfaces et distances sont approximatives. Le descriptif et les plans ne sont donnés qu'à titre indicatif et leur exactitude n'est pas garantie. Les photographies ne montrent que certaines parties de la propriété. L'offre est valable sauf en cas de vente, retrait de vente, changement de prix ou d'autres conditions, sans préalable.

Spark & Partners
Tél : +377 97 77 70 00
hello@spark-estate.com
www.spark-estate.com

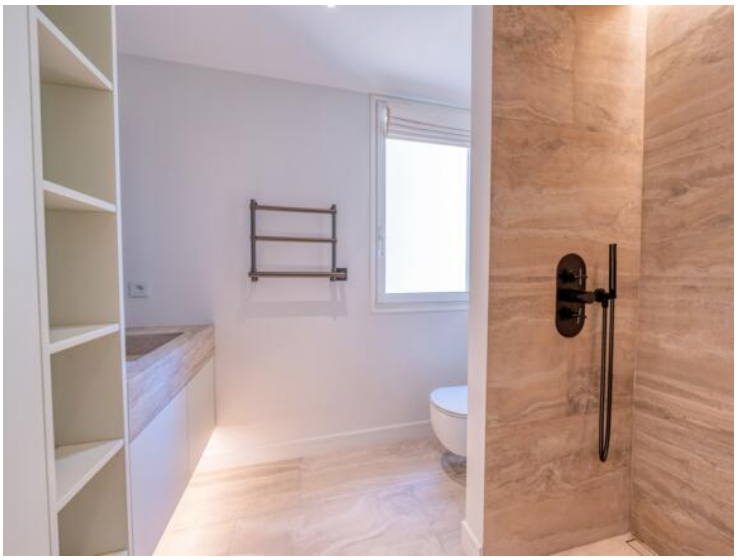

Ce document ne fait partie d'aucune offre ou contrat. Toutes mesures, surfaces et distances sont approximatives. Le descriptif et les plans ne sont donnés qu'à titre indicatif et leur exactitude n'est pas garantie. Les photographies ne montrent que certaines parties de la propriété. L'offre est valable sauf en cas de vente, retrait de vente, changement de prix ou d'autres conditions, sans préalable.

Spark & Partners
Tél : +377 97 77 70 00
hello@spark-estate.com
www.spark-estate.com

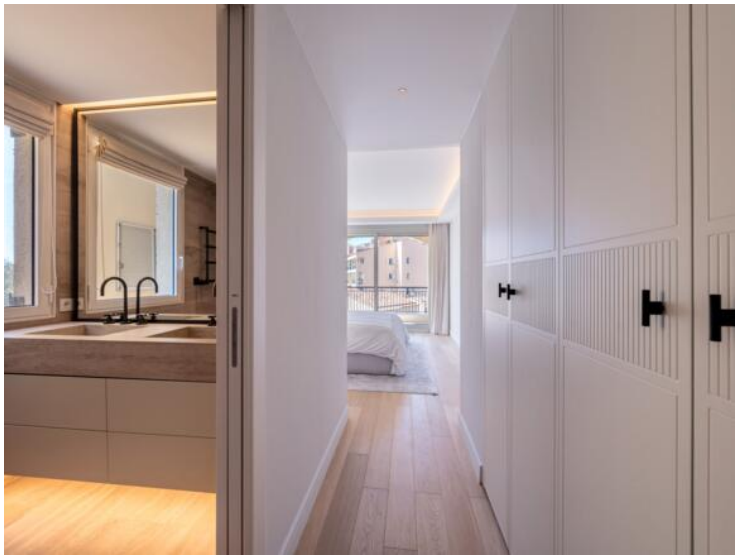

Ce document ne fait partie d'aucune offre ou contrat. Toutes mesures, surfaces et distances sont approximatives. Le descriptif et les plans ne sont donnés qu'à titre indicatif et leur exactitude n'est pas garantie. Les photographies ne montrent que certaines parties de la propriété. L'offre est valable sauf en cas de vente, retrait de vente, changement de prix ou d'autres conditions, sans préalable.