VIVIANI CHAMPFLEURY BARCO
Real Estate Advisors

Viviani Champfleury Barco
1, avenue Henri Dunant
98000 Monaco
Tél : +377 97 70 24 00
contact@vcb.mc
www.vcb.mc

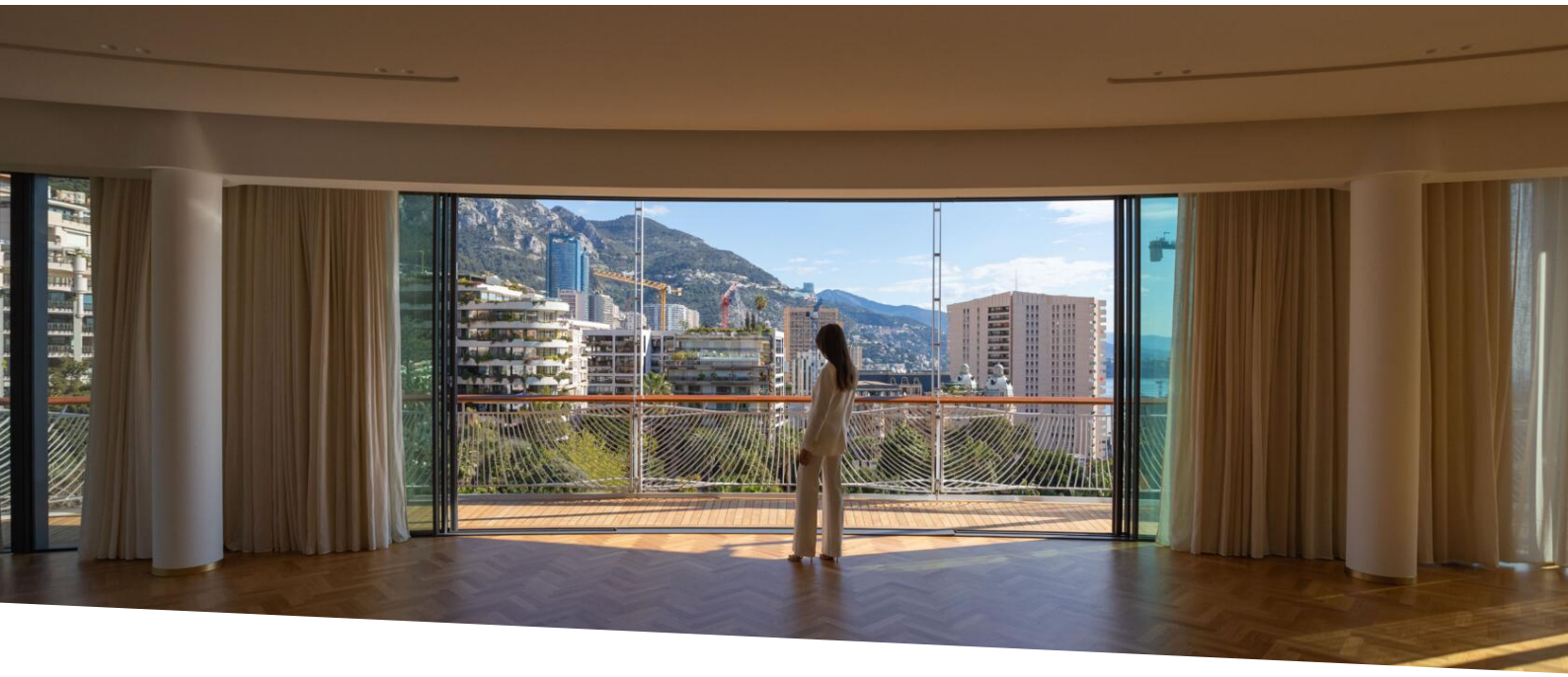

Penthouse de 4 chambres dans la plus prestigieuse résidence de Monaco, le One Monte-Carlo

190 000 € / mois
(Charges comprises)

Location

Type de produit **Appartement**	*Nb. pièces* **6**
Immeuble **One Monte-Carlo**	*Quartier* **Carré d'Or**
Superficie habitable **420 m²**	*Superficie terrasse* **279 m²**
Superficie totale **699 m²**	*Chambres* **4**
Salles de bains **4**	*Parkings* **4**
Cave **1**	*Etage* **5, 6 & 7**
Etat **Prestations luxueuses**	*Date de libération* **15/07/2024**
Ref. **CO - ONE - 07**	

imaginé par le célèbre architecte britannique Sir Richard Rogers offre à ses résidents un service inégalé. Occupant des étages entiers, ces appartements bénéficient de vues impressionnantes sur les Jardins du Casino.

Les locataires ont accès à un niveau de service inégalé en Principauté avec un service de conciergerie 24/7, d'un voiturier, ainsi que de l'accès à la piscine et à la salle de fitness des Thermes Marins. Ils peuvent profiter

Ce document ne fait partie d'aucune offre ou contrat. Toutes mesures, surfaces et distances sont approximatives. Le descriptif et les plans ne sont donnés qu'à titre indicatif et leur exactitude n'est pas garantie. Les photographies ne montrent que certaines parties de la propriété. L'offre est valable sauf en cas de vente, retrait de vente, changement de prix ou d'autres conditions, sans préalable.

Viviani Champfleury Barco
Tél : +377 97 70 24 00
contact@vcb.mc
www.vcb.mc

également des services de ménage et de blanchisserie ainsi que du room service de l’Hôtel de Paris.

L'appartement est conçu avec des matériaux nobles et modernes. Les immenses baies vitrées qui entourent le bâtiment permettent d’apporter une luminosité tout au long de la journée.

Le toit-terrasse de l'appartement accueille une cuisine d'été ainsi une piscine privée.

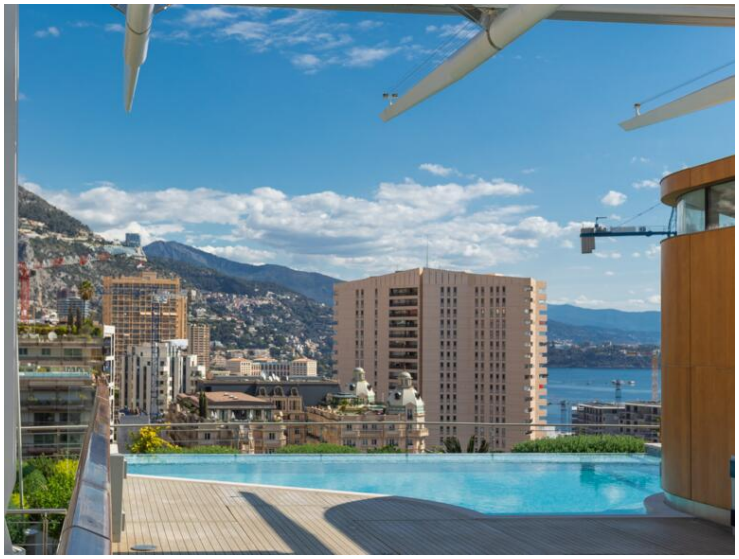

Ce document ne fait partie d'aucune offre ou contrat. Toutes mesures, surfaces et distances sont approximatives. Le descriptif et les plans ne sont donnés qu'à titre indicatif et leur exactitude n'est pas garantie. Les photographies ne montrent que certaines parties de la propriété. L'offre est valable sauf en cas de vente, retrait de vente, changement de prix ou d'autres conditions, sans préalable.

Viviani Champfleury Barco
Tél : +377 97 70 24 00
contact@vcb.mc
www.vcb.mc

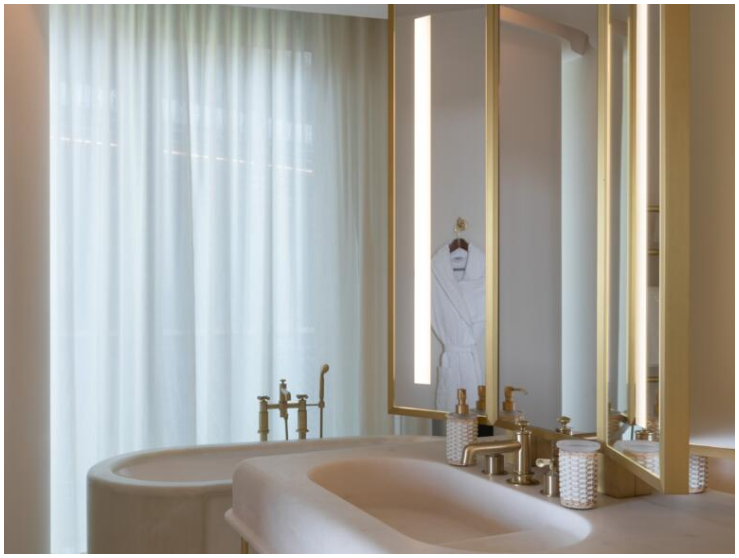

Ce document ne fait partie d'aucune offre ou contrat. Toutes mesures, surfaces et distances sont approximatives. Le descriptif et les plans ne sont donnés qu'à titre indicatif et leur exactitude n'est pas garantie. Les photographies ne montrent que certaines parties de la propriété. L'offre est valable sauf en cas de vente, retrait de vente, changement de prix ou d'autres conditions, sans préalable.

Viviani Champfleury Barco
Tél : +377 97 70 24 00
contact@vcb.mc
www.vcb.mc

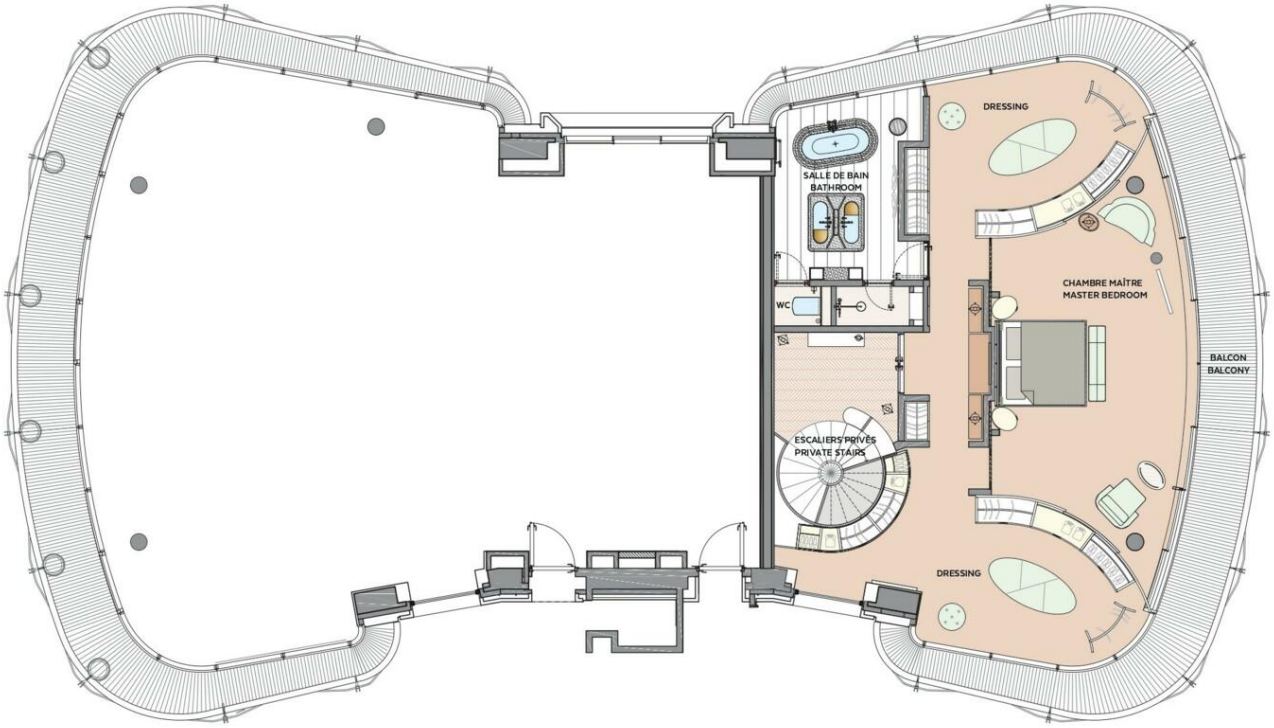

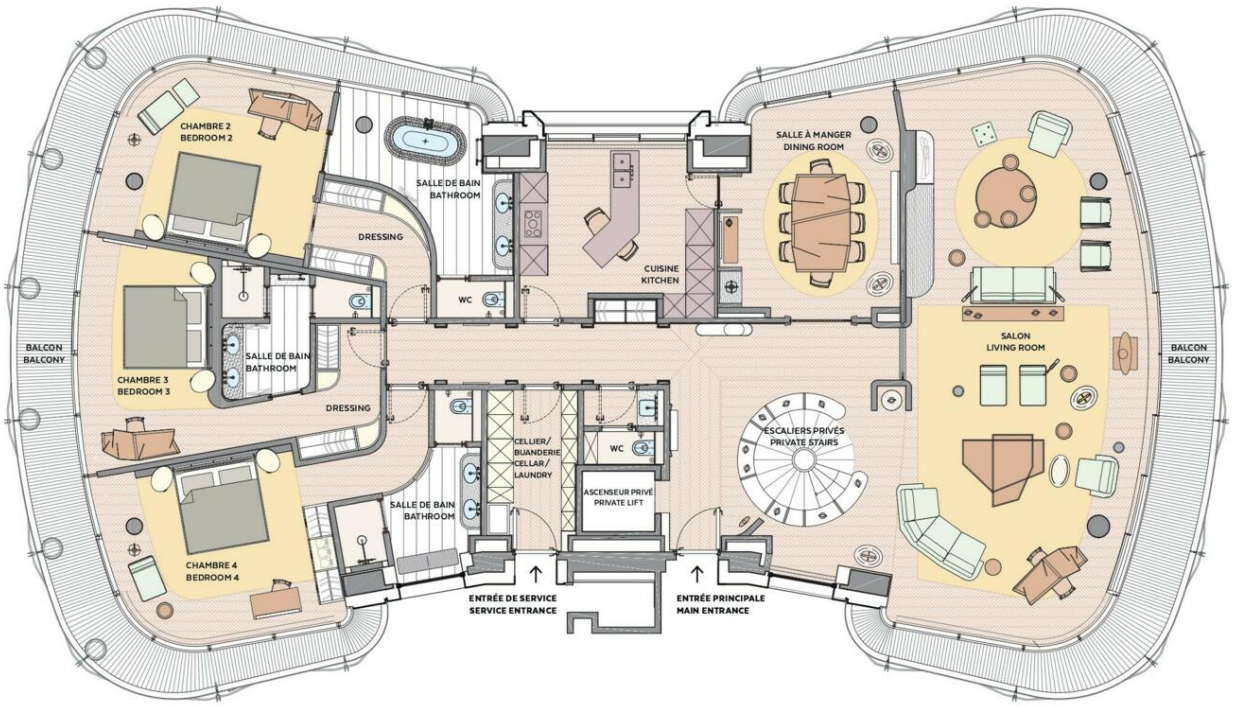

Ce document ne fait partie d'aucune offre ou contrat. Toutes mesures, surfaces et distances sont approximatives. Le descriptif et les plans ne sont donnés qu'à titre indicatif et leur exactitude n'est pas garantie. Les photographies ne montrent que certaines parties de la propriété. L'offre est valable sauf en cas de vente, retrait de vente, changement de prix ou d'autres conditions, sans préalable.

Viviani Champfleury Barco
Tél : +377 97 70 24 00
contact@vcb.mc
www.vcb.mc

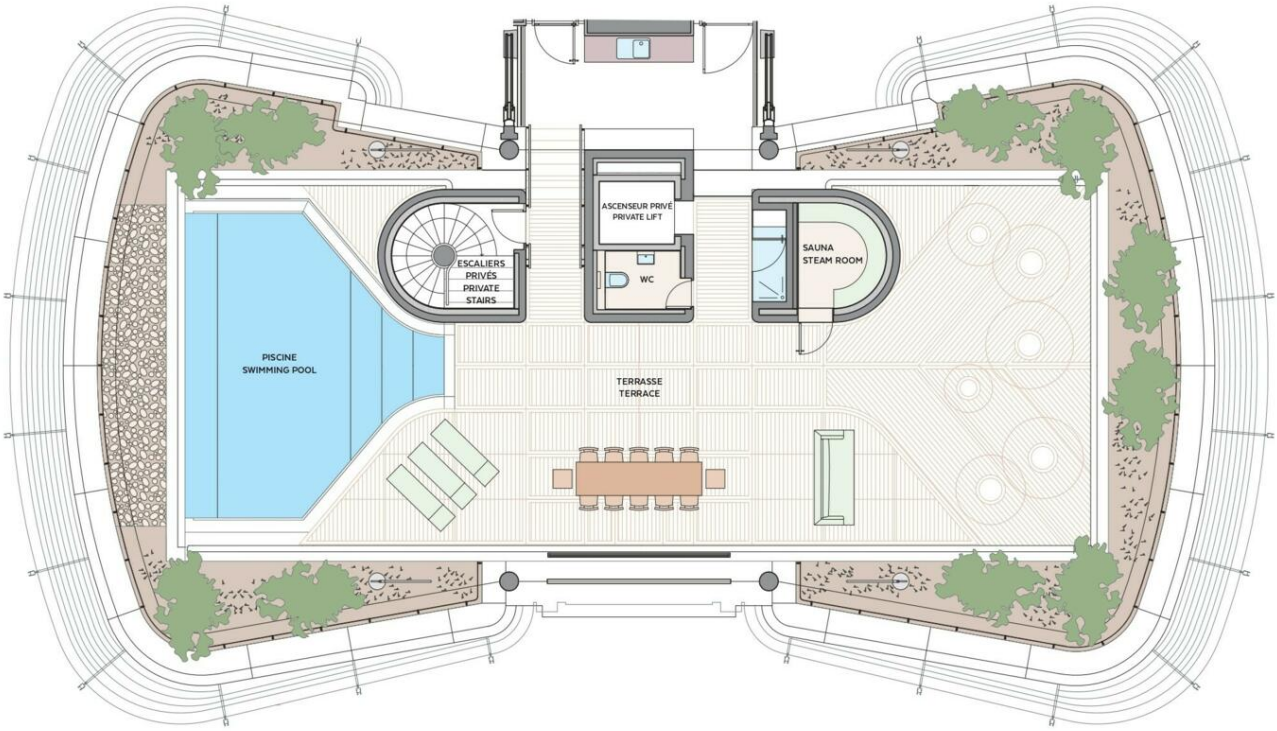

Ce document ne fait partie d'aucune offre ou contrat. Toutes mesures, surfaces et distances sont approximatives. Le descriptif et les plans ne sont donnés qu'à titre indicatif et leur exactitude n'est pas garantie. Les photographies ne montrent que certaines parties de la propriété. L'offre est valable sauf en cas de vente, retrait de vente, changement de prix ou d'autres conditions, sans préalable.