Coldwell Banker Etic Realty
15, boulevard Princesse Charlotte
98000 Monaco
Phone : +377 93 50 57 94
Fax : +377 93 50 58 54
eticimmobilier@gmail.com
www.eticimmobilier.com

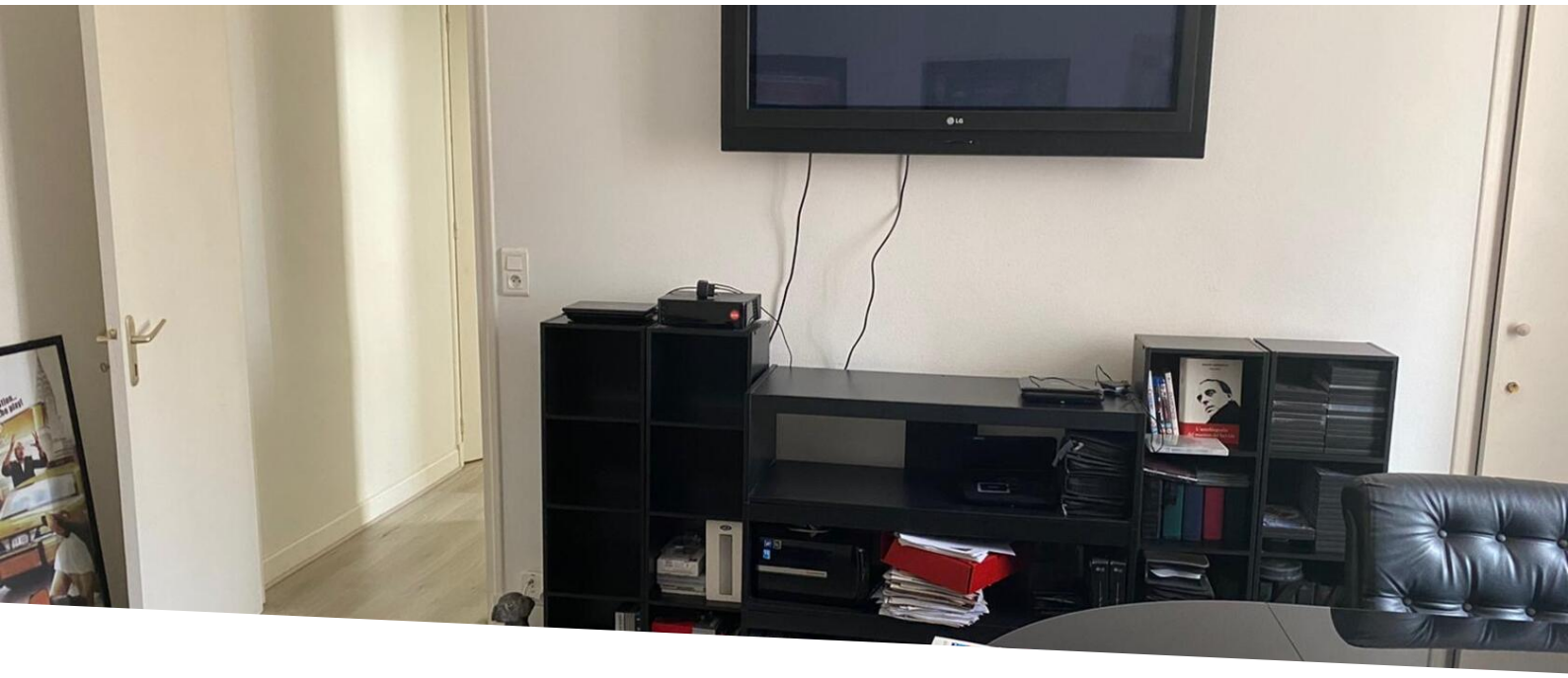

2 room apartment Majestic Palace

Sole agent

Rental

3 700 € / month
+ Service charges : 150 €

Product type **Apartment**	*Num rooms* **2 rooms**	*Building* **Palais Majestic**	*District* **Port**
Living area **50 m²**	*Bedroom* **1**	*Bathroom* **1**	*Floor* **4**
Service charges **150 €**	*Condition* **Renovated**	*Mixed use* **Yes**	*Release date* **Quickly**
Ref. **MajBureaubis**			

Majestic Palace, 2 rooms mixed use, renovated, equipped kitchen, unobstructed view.

Possibility of office lease.

Ce document ne fait partie d'aucune offre ou contrat. Toutes mesures, surfaces et distances sont approximatives. Le descriptif et les plans ne sont donnés qu'à titre indicatif et leur exactitude n'est pas garantie. Les photographies ne montrent que certaines parties de la propriété. L'offre est valable sauf en cas de vente, retrait de vente, changement de prix ou d'autres conditions, sans préalable.

Coldwell Banker Etic Realty
Phone : +377 93 50 57 94
Fax : +377 93 50 58 54
eticimmobilier@gmail.com
www.eticimmobilier.com

Ce document ne fait partie d'aucune offre ou contrat. Toutes mesures, surfaces et distances sont approximatives. Le descriptif et les plans ne sont donnés qu'à titre indicatif et leur exactitude n'est pas garantie. Les photographies ne montrent que certaines parties de la propriété. L'offre est valable sauf en cas de vente, retrait de vente, changement de prix ou d'autres conditions, sans préalable.

Coldwell Banker Etic Realty
Phone : +377 93 50 57 94
Fax : +377 93 50 58 54
eticimmobilier@gmail.com
www.eticimmobilier.com

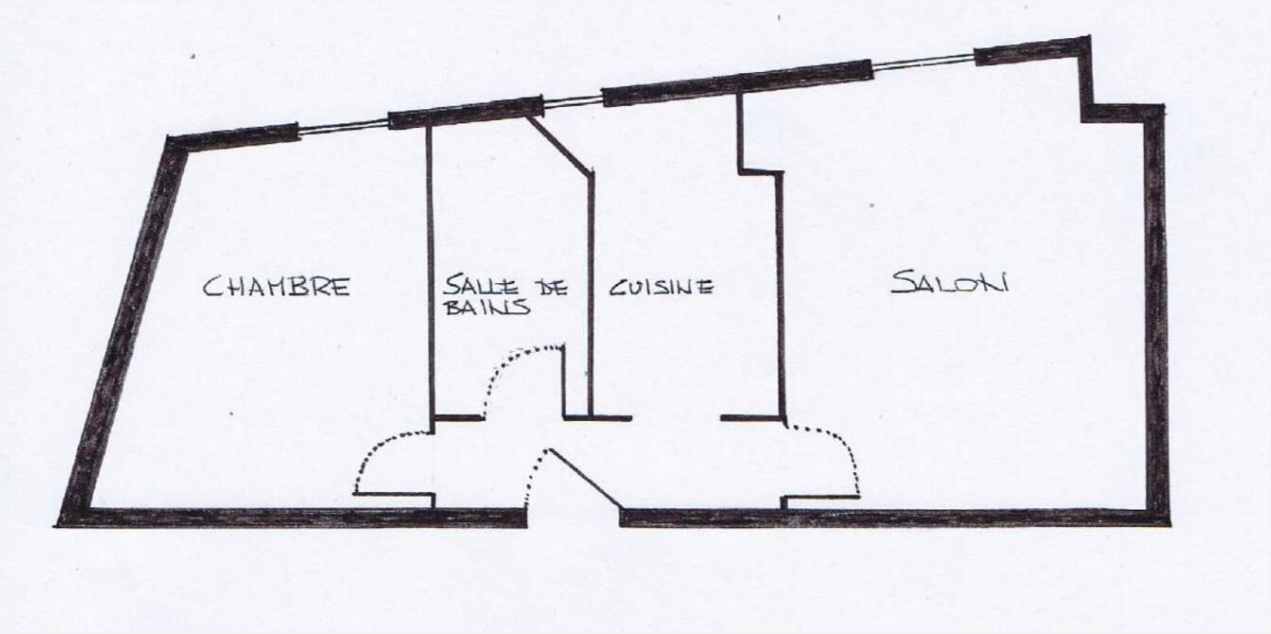

Ce document ne fait partie d'aucune offre ou contrat. Toutes mesures, surfaces et distances sont approximatives. Le descriptif et les plans ne sont donnés qu'à titre indicatif et leur exactitude n'est pas garantie. Les photographies ne montrent que certaines parties de la propriété. L'offre est valable sauf en cas de vente, retrait de vente, changement de prix ou d'autres conditions, sans préalable.