Coldwell Banker Etic Realty
15, boulevard Princesse Charlotte
98000 Monaco
Phone : +377 93 50 57 94
Fax : +377 93 50 58 54
eticimmobilier@gmail.com
www.eticimmobilier.com

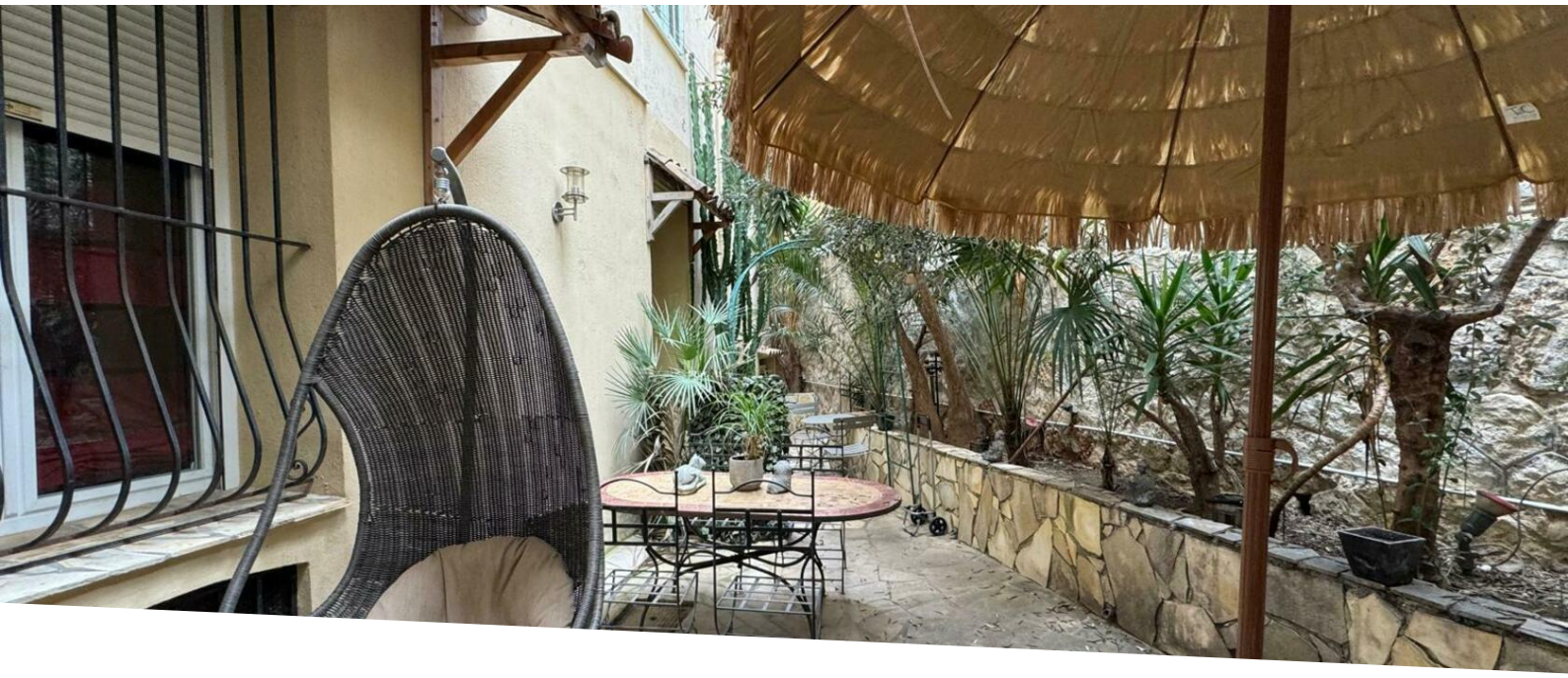

FRONTIERE MONACO / ANNUAL RENTAL / 4 ROOMS

5 500 € / month

Furnished rental

+ Service charges : 300 €

Product type **Apartment**	*Num rooms* **3 rooms**	*City* **Beausoleil**	*Country* **France**
Living area **90 m²**	*Terrace area* **15 m²**	*Garden area* **50 m²**	*Total area* **155 m²**
Bedrooms **3**	*Bathrooms* **2**	*Service charges* **300 €**	*Condition* **Good condition**
Furnished **Yes**	*Release date* **1er septembre 2024**	*Ref.* **LMFR-2024-12**	

BORDER IN MONACO - 50m from the Casino de Paris, furnished apartment consisting of living room, 3 bedrooms, 2 bathrooms, fully equipped kitchen, small patio. Available immediately

Furnished lease 1 year renewable at 5500 euros + Provisions on charges

Ce document ne fait partie d'aucune offre ou contrat. Toutes mesures, surfaces et distances sont approximatives. Le descriptif et les plans ne sont donnés qu'à titre indicatif et leur exactitude n'est pas garantie. Les photographies ne montrent que certaines parties de la propriété. L'offre est valable sauf en cas de vente, retrait de vente, changement de prix ou d'autres conditions, sans préalable.

Coldwell Banker Etic Realty
Phone : +377 93 50 57 94
Fax : +377 93 50 58 54
eticimmobilier@gmail.com
www.eticimmobilier.com

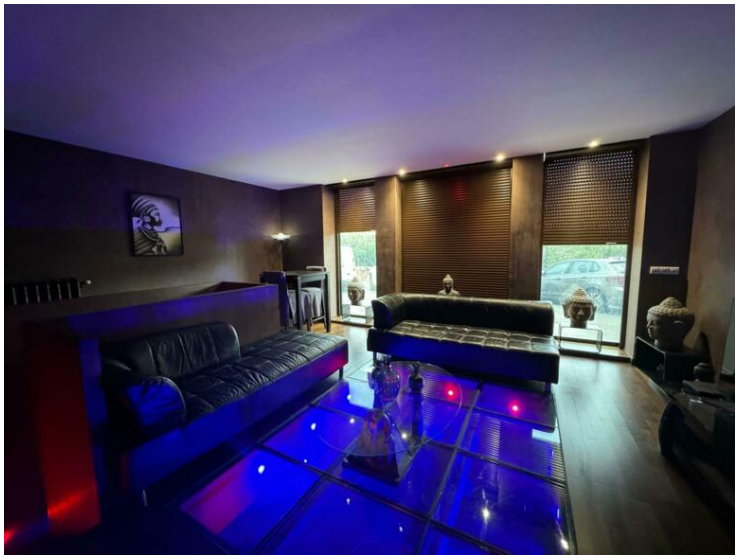

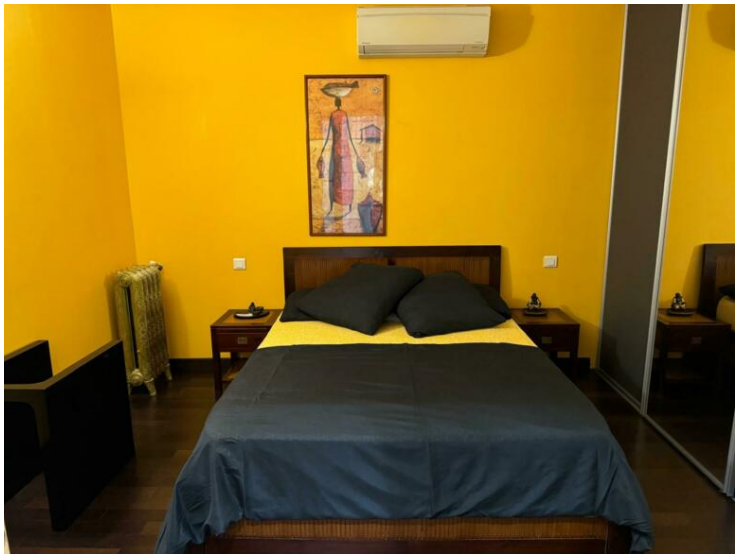

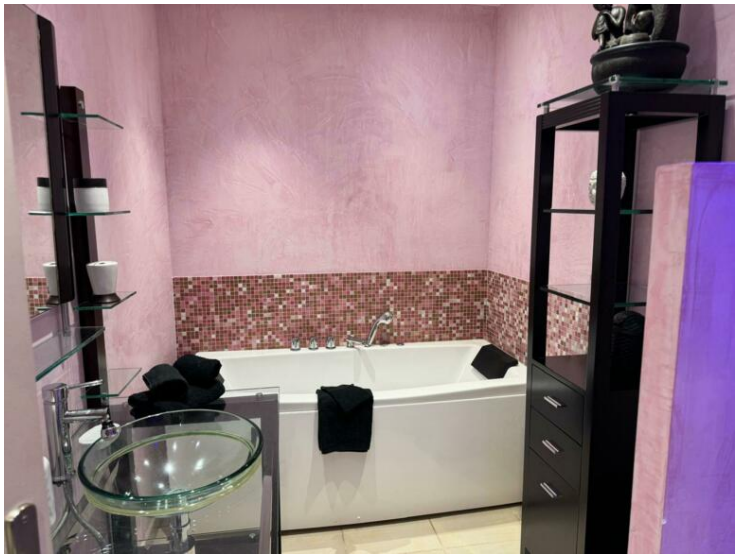

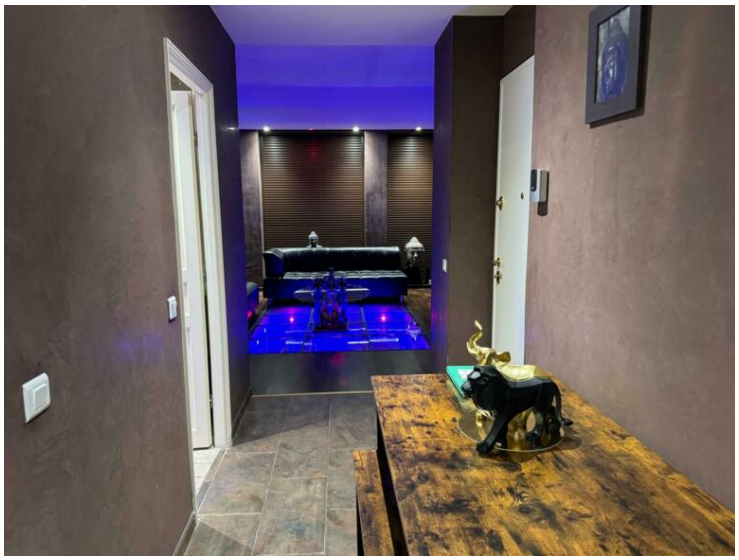

Ce document ne fait partie d'aucune offre ou contrat. Toutes mesures, surfaces et distances sont approximatives. Le descriptif et les plans ne sont donnés qu'à titre indicatif et leur exactitude n'est pas garantie. Les photographies ne montrent que certaines parties de la propriété. L'offre est valable sauf en cas de vente, retrait de vente, changement de prix ou d'autres conditions, sans préalable.

Coldwell Banker Etic Realty
Phone : +377 93 50 57 94
Fax : +377 93 50 58 54
eticimmobilier@gmail.com
www.eticimmobilier.com

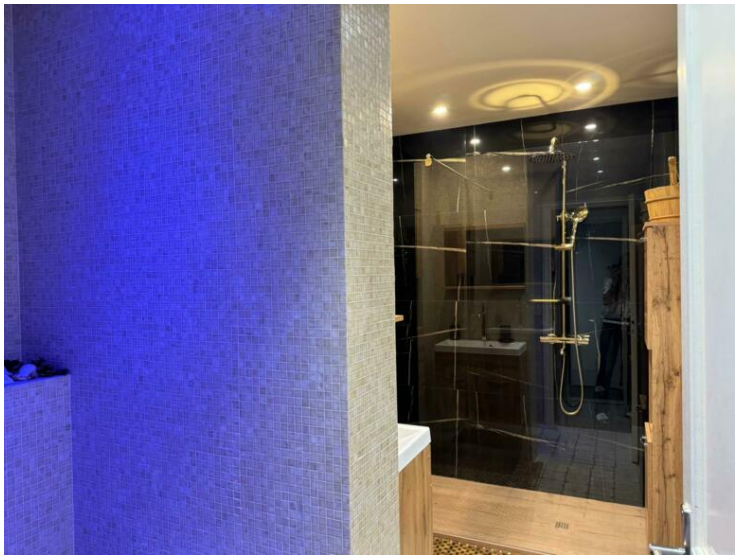

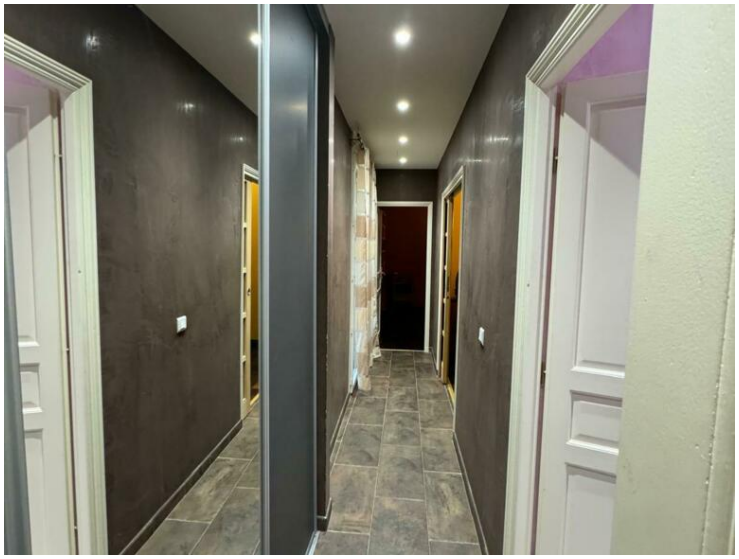

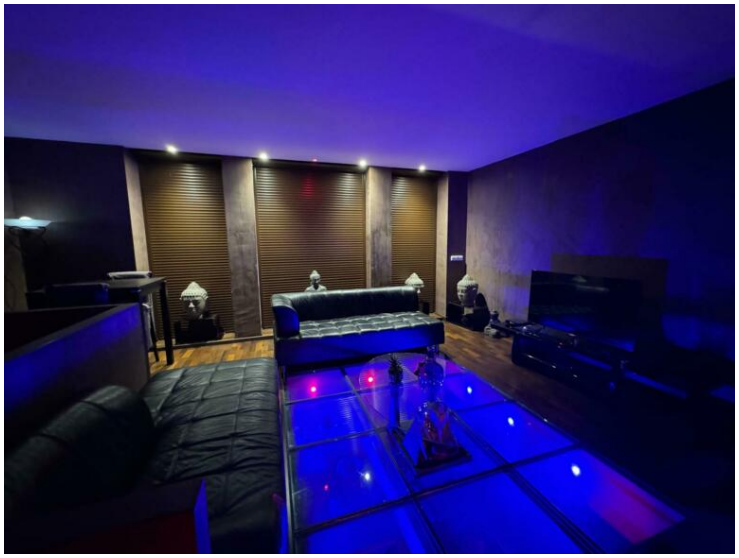

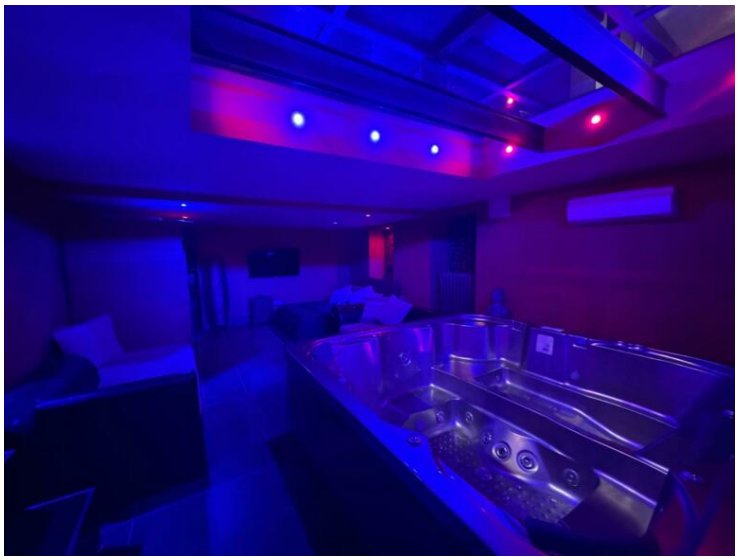

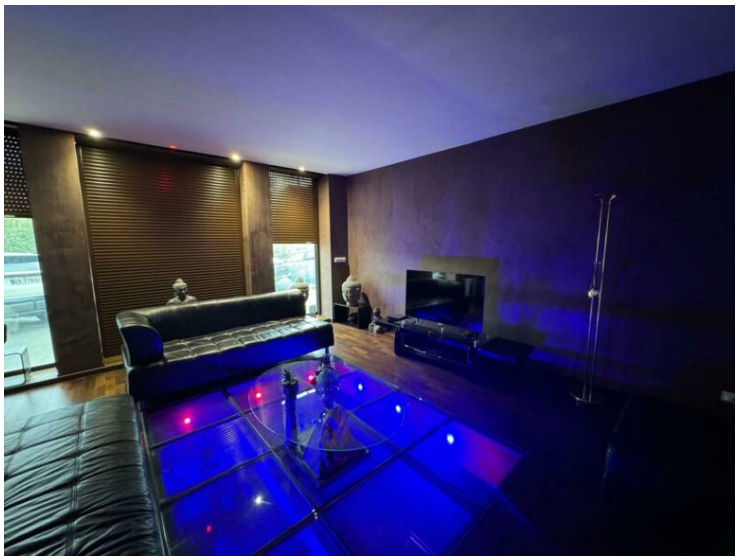

Ce document ne fait partie d'aucune offre ou contrat. Toutes mesures, surfaces et distances sont approximatives. Le descriptif et les plans ne sont donnés qu'à titre indicatif et leur exactitude n'est pas garantie. Les photographies ne montrent que certaines parties de la propriété. L'offre est valable sauf en cas de vente, retrait de vente, changement de prix ou d'autres conditions, sans préalable.