



Verkauf

Exclusivité

2 850 000 €

<i>Produkttyp</i> Wohnung	<i>Zimmer</i> 3 Zimmer	<i>Gebäude</i> Villa des Garets	<i>District</i> Condamine
<i>Wohnfläche</i> 83,80 m²	<i>Terrasse Fläche</i> 5,60 m²	<i>Totale Fläche</i> 89,40 m²	<i>Chambres</i> 2
<i>Salle de bains</i> 1	<i>Keller</i> 1	<i>Charges annuelles</i> 1 800 €	<i>Zustand</i> Renovierungsarbeiten notwendig
<i>Verfügbar ab</i> SOUS 6 MOIS	<i>Lois</i> 1235	<i>Hinweis</i> 85302069	



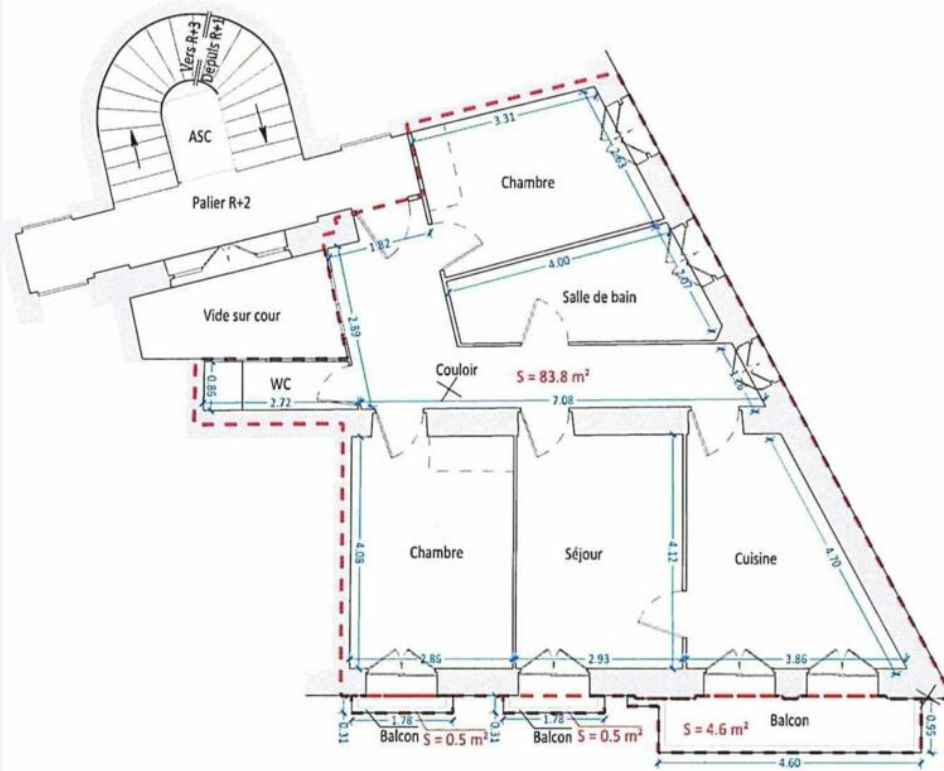



MONACO TOPO
INGÉNIEUR - TOPOGRAPHIE

Nicolas BERNARD
Ingénieur diplômé de l'INSA de Strasbourg
Géomètre-Expert inscrit au tableau de l'Ordre des Géomètres-Experts de France
Tel : +377 99 90 27 67 - 06 40 61 94 85
Siège social : "U PAVAYUN", Sbis Avenue de Saint Roman
98000 Monaco
Mail : monacotopo@monaco.mc

PRINCIPAUTE DE MONACO
Secteur : Jardin Exotique- Moneghetti
Adresse : 29 Boulevard Rainier III
Section: JM Parcelle: 262

Immeuble "Villa des Garets"
R+2

Plan d'intérieur sommaire
Calcul de surface

	Surfaces (m²)
Intérieur	83.8
Extérieur	5.6
Total Surface	89.4

NOTAS :

Surface brute totale y compris :

- les balcons et les terrasses, y compris la surface des piscines qui sont attachées à un appartement (hors piscine collective) ;
- les murs et les façades (inclut et bardage) ;
- les murs mitoyens à 50% ;
- les papiers peints (sans que desseinés par des accessoires communs) ;
- la superficie de l'emprise du niveau le plus bas des escaliers et ascenseurs privés ;
- les gaines.

Les éléments qui ne sont pas comptabilisés sont :

- l'emprise des tréteaux des escaliers et ascenseurs à partir du niveau n+1 (la surface des escaliers et ascenseurs se développant sur plusieurs niveaux n'est comptabilisée qu'une seule fois, en son niveau le plus bas) ;
- les vides (dans le cas des doubles hauteurs) ;
- les jardins privés ;
- les parties communes et les sous sols.

Les surfaces sont calculées suivant les signes apparents de la possession, aucun document sur l'emprise réelle du/les lots n'a été fourni.
L'usage de l'emprise réelle du/les lots) ne fait pas partie de la présente mission.

CE PLAN NE PEUT ÊTRE UTILISÉ DANS LE CADRE D'UNE ÉTUDE OU D'UN PROJET DE TRAVAIL/REAGENCIEMENT
Particularités du plan : -> 30cm

2		
1		
0	Emission originale - Relevé par scan le 16 juillet 2024	17 juillet 2024
N°	Modification	Date
24218_1_0_PlanSurface_LesGarets_R2_170724		
Système planimétrique	Système altimétrique	Méthode rattachement
Local	Local	/
		Echelle du dessin
		1/100
		Référence dossier
		24218



